

관 리 번 호	C-14-18-02
발간등록번호	11-1352297-000116-10



2019 하반기 장애인보조기기 교부사업 품목 정보 안내서



보건복지부
국립재활원

CONTENTS

CHAPTER 1. 장애인보조기기 교부사업 5

1. 장애인보조기기의 정의와 필요성	6
2. 장애인보조기기 교부사업 개요	6
3. 장애인보조기기 교부절차	11
4. 본 안내서의 목적 및 활용법	14
5. 장애인보조기기 구매시 유의사항	15
6. 보조금 교부신청 및 집행실적 보고	17
7. 행정사항	17
8. 사업 활성화 관련사항	18

CHAPTER 2. 장애인보조기기 교부사업 30 품목 21

지체·뇌병변장애

목욕의자	22
휴대용 경사로	34
보행차	38
탁자형 보행차	40
독립형 변기 팔 지지대 및 등 지지대	42
기립훈련기	49
이동변기	50
환경조정장치	61

지체, 뇌병변, 심장, 호흡장애

미끄럼 보드, 미끄럼 매트 및 회전좌석	64
장애인용 의복	71
휠체어용 탑승자 고정장치 및 기타액세서리	89
전동침대	93

심장장애

욕창예방용 방석 커버 95
 외상용 욕창예방 보조기기 113

시각장애

영상 확대 비디오(독서확대기) 126
 문자판독기(광학문자판독기) 128
 녹음 및 재생장치 129
 음성유도장치 130

청각장애

시각신호표시기 131
 청취증폭기(헤드폰) 142

뇌병변·지적·자폐성·청각·언어

대화용장치 146

CHAPTER 3. 장애인보조기기 상담 및 정보제공처 149

1. 보건복지부 보조기기센터 150
 2. 정부 부처별 보조기기 사업 및 문의처 154
 3. 보조기기 품목 등록제 등록업체 156

CHAPTER 4. 장애인보조기기 참고서식 159

1. 장애인보조기기 교부신청·접수대장 160
 2. 장애인 진단의뢰서 161
 3. 보조기기 의뢰서 162
 4. 보조기기 교부 비용청구서 163
 5. 2019년도 국고보조금 교부신청서 164
 6. 장애인보조기기 교부사업 평가기준표 165
 7. 개인정보 수집·이용 동의서 170
 8. 행복e음 사용법 172

CHAPTER 5. 장애인보조기기 자주묻는 질문 FAQ 177



CHAPTER 1

장애인보조기기 교부사업



1. 장애인보조기기의 정의와 필요성	6
2. 장애인보조기기 교부사업 개요	6
3. 장애인보조기기 교부절차	11
4. 본 안내서의 목적 및 활용법	14
5. 장애인보조기기 구매시 유의사항	15
6. 보조금 교부신청 및 집행실적 보고	17
7. 행정사항	17
8. 사업 활성화 관련사항	18



01 장애인보조기기의 정의와 필요성

1 장애인보조기기의 정의

장애인등의 신체적·정신적 기능을 향상·보완하고 일상 활동의 편의를 돕기 위하여 사용하는 각종 기계·기구·장비로서 보건복지부령으로 정하는 것을 말함(장애인·노인 등을 위한 보조기기 지원 및 활용촉진에 관한 법률 제3조)

2 장애인보조기기의 필요성

- (1) 의료적인 처치로는 극복하지 못하는 장애를 경감 또는 완화시켜 줌으로써 교육, 직업 활동을 가능하게 하고 사회심리 재활을 지원
- (2) 잠재된 가능성을 발굴해 궁극적으로 장애인이 최대한 자율적인 생활을 할 수 있게 하고 타인과 보다 의미있는 관계를 맺으면서 살 수 있도록 돕는 역할을 수행
- (3) 장애인 가족, 서비스 제공자 등 관련 인력의 신체적, 정신적 부담을 경감시키는 동시에 장애인과 가족들의 사회참여를 제고함

02 장애인보조기기 교부사업 개요

1 장애인보조기기 교부사업의 목적

저소득 장애인에게 일상생활에 필요한 장애인보조기기를 지원하여 장애인의 자립생활 및 복지 증진 도모

2 교부대상자

- (1) 장애유형 : 장애인복지법 제32조의 규정에 따라 등록된 지체·뇌병변·시각·청각·심장·호흡·발달·언어·자폐성·지적 장애인
- (2) 소득수준 : 국민기초생활보장법상 생계, 의료, 주거, 교육급여 수급자 및 차상위 계층
※ 차상위계층 : 차상위계층 확인사업, 차상위자활, 차상위본인부담, 차상위장애인 (차상위 장애수당, 차상위 장애인연금 부가급여 등), 한부모 가족지원, 차상위 자산형성 지원 등

3 장애유형별 지원품목 및 지원기준

지원품목	장애유형	지원 기준	내구 연한	정의
욕창 예방용 방석 및 커버	심장	35만원	3년	엉덩이 부위에 과도하게 가해지는 압력을 고르게 분산시켜 피부 보호 및 욕창을 예방해주는 제품
와상용 욕창예방 보조기기	심장			장시간 누워있는 상태에서 발생할 수 있는 욕창을 예방하기 위해 압력을 고르게 분산시켜 피부 보호 및 욕창을 예방해주는 제품. 욕창예방 매트리스와 욕창예방 침대 등을 포함
음성유도장치 (음향신호기리모컨)	시각	2만원	2년	시각장애인에게 음성이나 메시지로 위치를 알려주는 안내장치 송신부와 수신 리모컨으로 구성됨
음성시계	시각	2만원	2년	시간을 측정, 표시하거나 말해주는 장치. 휴대용 및 비휴대용 장치 및 알람 기능이 있거나 없는 장치 등이 포함
시각신호표시기	청각	15만원	2년	송신기가 있는 곳에서 빛이나 다른 시각 신호로 신호를 표시해주는 기기. 문 표시기, 문 신호 표시기 및 문 경고장치 등이 포함
진동시계	청각	3만원	2년	시간을 측정, 표시하거나 말해주는 장치. 휴대용 및 비휴대용 장치 및 알람 기능이 있거나 없는 장치 등이 포함
보행차	지체·뇌병변	20만원	5년	3개 이상의 바퀴와 손잡이로 구성되어 있으며 보행하는 동안 체간의 안정성과 균형을 유지 시켜주는 프레임(frame)으로 구성되며 좌석이 있거나, 무릎용 보행 장치(Knee walker)와 앞쪽이 개방되어 있는 후방지지 보행차도 포함
좌석형 보행차	지체·뇌병변			보행시 체간을 지지하기 위한 슬링(sling)이나 좌석이 있는 보행차로 보행용 자전거 등이 포함
탁자형 보행차	지체·뇌병변			가슴 높이 수평 형태의 아래팔 지지부나 지지 테이블을 가지고 있는 바퀴 또는 팁(tip)이 달린 보행기
음식 및 음료 섭취용 보조기기	지체·뇌병변	5만원	1년	음식 및 음료가 제공되는 보조기기 가열 접시, 진공 보온병 등이 포함
식사도구(칼·포크), 젓가락 및 빨대	지체·뇌병변			음식을 잘라 먹을 때 사용하거나, 음식이 용기에서 사람의 입으로 이동될 때 사용되는 도구
머그컵, 유리컵, 컵 및 받침접시	지체·뇌병변			음료 섭취를 위해 손의 근력이나 관절 가동 범위 및 쥐기 능력이 떨어지는 것을 보완하기 위해 코와 밀착되는 부분을 제거한 컵
접시 및 그릇	지체·뇌병변			접시, 뚜껑 또는 손잡이 있는 그릇 및 쟁반 등이 포함
음식 보호대	지체·뇌병변			접시 및 그릇의 모서리 부분 끼워 음식을 뜯 때 접시 밖으로 나가지 않도록 하는 굴곡 있는 표면
기립훈련기	지체·뇌병변	150만원	3년	선자세를 유지하기 위한 고정식 장비
헤드폰(청취증폭기)	청각	12만원	2년	텔레비전, 라디오 및 스테레오의 음량을 증가하는 장치나 통신 확성기와 함께 사용되는 것 등이 포함

01 | 장애인보조기기 교부사업

지원품목	장애유형	지원 기준	내구 연한	정의
영상확대 비디오 (독서확대기)	시각	80만원	2년	비디오카메라로 찍은 물체의 확대 영상을 출력하는 장치. 카메라, 제어장치, 비디오 모니터 및 디지털 비디오 등이 포함
문자판독기 (광학문자판독기)	시각	80만원	2년	문자를 시각, 청각 또는 촉각 통신의 대체 형태로 판독하여 변환하는 장치
목욕의자	지체·뇌병변	60만원	5년	목욕이나 샤워를 하는 동안 신체를 안전하게 지지해 주는 장치로 바퀴가 있는 것과 없는 것으로 구분
녹음 및 재생장치	시각	50만원	3년	음을 녹음하거나 재생하는 장치로 모든 테이프 레코더, 음성 생성기 및 소거기, MD, CD 플레이어 녹음기기 DAISY 플레이어 같은 디지털 음 재생 및 레코딩 기기 등이 포함
휴대용 경사로	지체·뇌병변	30만원	8년	서로 다른 두 면 단차를 연결하는 휴대용 경사로
이동변기	지체·뇌병변	60만원	5년	욕실에서 멀리 있을 때 용변을 위하여 사용되는 수집통이 내장 되어있는 의자. 바퀴가 있는 것과 없는 것으로 구분할 수 있으며 샤워용 의자 및 변기겸용 의자 등이 포함
미끄럼 보드, 미끄럼 매트 및 회전좌석	지체·뇌병변 심장·호흡	35만원	4년	슬라이딩 기술을 사용하여 사람의 위치나 방향을 변환하는 장치
장애인용의복	지체·뇌병변· 심장·호흡	15만원	2년	장애인이나 휠체어 사용자가 입고 벗기에 용이하도록 제작된 모자, 장갑, 블라우스, 셔츠, 재킷, 바지, 치마, 드레스, 속옷, 스타킹, 양말 등이 포함
휠체어용 탑승자 고정 장치 및 기타 액세서리	지체·뇌병변· 심장·호흡	10만원	5년	낙상을 예방을 위한 탑승자 고정 장치로써 벨트, 조끼식 벨트 (harness), 조끼, 휠체어 우산 및 덮개, 휠체어를 자전거에 연결하는 장치 등이 포함
독립형 변기 팔 지지대 및 등지지대	지체·뇌병변	25만원	5년	변기에 거치할 수 있는 구조로 되어 있어 팔 지지대를 잡고 지탱하여 안전하게 변기에 앉고 일어설 수 있도록 도와주는 제품
환경조정장치	지체·뇌병변	40만원	3년	원격으로 환경을 제어하는 장치
대화용장치	뇌병변·지적· 자폐성· 청각·언어	60만원	4년	직접적인 의사소통을 위한 전자기기. 휴대용 및 비휴대용 디지털 전자 출력장치, 종이, 녹음 또는 합성 음성 출력기 등이 포함
안전손잡이 * 핸드레일 미해당	지체·뇌병변	10만원	5년	이동하거나 자세를 유지하기 위해 몸을 올바르게 지지하도록 도와주는 장치(핸드레일 및 지지 레일 제외)
전동침대	지체·뇌병변· 심장·호흡기	120만원	10년	높이나 각도를 조절할 수 있도록 매트리스 고정판이 한 부분 이상으로 되어 있는 침대

등록 기준	
욕창방지용 방석 및 커버 / 와상용 욕창예방 보조기기	<input type="checkbox"/> 의료기기 2등급 허가 <input type="checkbox"/> GMP <input type="checkbox"/> 또는 해당 제품 관련 품질인증
전동침대	<input type="checkbox"/> 의료기기 1등급 신고 <input type="checkbox"/> GMP <input type="checkbox"/> 또는 해당 제품 관련 품질인증
기립훈련기	<input type="checkbox"/> '품질관리 부속서(기립훈련기)' 시험 <input type="checkbox"/> 또는 해당 제품 관련 품질인증
보행차	<input type="checkbox"/> 안전확인대상생활용품의 안전기준 부속서 20 (고령자용 보행차) <input type="checkbox"/> 자율안전확인 <input type="checkbox"/> 한국산업규격(KS) <input type="checkbox"/> 또는 해당 제품 관련 품질인증
좌석형 보행차	
탁자형 보행차	
목욕의자	<input type="checkbox"/> 단체표준 SPS-KSPA 2003-1691(목욕의자) <input type="checkbox"/> 또는 해당 제품 관련 품질인증
이동변기	<input type="checkbox"/> 단체표준 SPS-KSPA 3002-1693(이동변기) <input type="checkbox"/> 또는 해당 제품 관련 품질인증
휴대형 경사로	<input type="checkbox"/> 단체표준 SPS-KSPA 1019-1953(단차해소기) <input type="checkbox"/> 또는 해당 제품 관련 품질인증
미끄럼 보드, 미끄럼 매트 및 회전좌석	<input type="checkbox"/> 단체표준 SPS-KSPA 3003(자세변환용구)의 자세변환용 보드, 자세변환용 시트 <input type="checkbox"/> 또는 해당 제품 관련 품질인증
장애인용 의복	<input type="checkbox"/> 단체표준 SPS-KSPA 1021-2050(고령자용 의류 - 요양복) <input type="checkbox"/> '품질관리 부속서(정형외과용 신발)' 시험 <input type="checkbox"/> '전기용품 및 생활용품 안전관리법'에 따른 의류 및 신발 관련 KC 인증 <input type="checkbox"/> 또는 해당 제품 관련 품질인증
휠체어용 탑승자 고정장치 및 기타 액세서리	<input type="checkbox"/> 품질관리사업 요구 시험(벨트류) <input type="checkbox"/> 또는 해당 제품 관련 품질인증
독립형 변기 팔 지지대 및 등지지대	<input type="checkbox"/> 단체표준 SPS-KSPA 5001-1694(안전손잡이)의 거치형 안전손잡이 <input type="checkbox"/> 또는 해당 제품 관련 품질인증

01 | 장애인보조기기 교부사업

등 록 기 준	
안전손잡이	<input type="checkbox"/> 단체표준 SPS-KSPA 5001-1694(안전손잡이) <input type="checkbox"/> 또는 해당 제품 관련 품질인증
음성유도장치	<input type="checkbox"/> 방송통신기기 인증(KC) 인증 (방송통신기자재 적합성 평가제도) <input type="checkbox"/> CE <input type="checkbox"/> 한국정보통신표준 <input type="checkbox"/> 자율안전확인 <input type="checkbox"/> 또는 해당 제품 관련 품질인증
음성시계	
진동시계	
시각신호표시기	
헤드폰	
영상 확대 비디오	
문자판독기	
녹음 및 재생장치	
환경조정장치	
대화용장치	
음료 및 음료 취수용 보조기기	<input type="checkbox"/> 품질관리사업 요구 시험 (식품의약품안전처 식품용 기구 및 용기·포장 공전 중 유해성 시험) <input type="checkbox"/> 또는 해당 제품 관련 품질인증
식사도구(칼-포크), 젓가락 및 빨대	
머그컵, 유리컵, 및 받침접시	
접시 및 그릇	
음식 보호대	
만 13세 이하의 어린이가 사용하거나 만 13세 이하의 어린이를 위하여 사용되는 물품 또는 그 부분품이나 부속품	<input type="checkbox"/> 「어린이 제품 안전 특별법」에 따른 안전 인증, 안전 확인, 공급자 적성 확인을 받은 제품일 것

03 장애인보조기기 교부절차

1 장애인보조기기 교부 신청

- (1) 장애인보조기기 교부를 희망하는 자는 장애인복지법 시행규칙 별지 제1호의2 서식에 의한 「장애인 등록 및 서비스 신청서」를 읍·면·동에 연중 상시 제출(행복e음 신청 등록, 타 교부 사업 중복확인)
- (2) 읍·면·동장은 신청자의 장애종류 및 등급 등 교부대상 여부를 검토한 후 접수된 신청서를 별지 제2호 서식에 의한 「장애인보조기기교부신청·접수대장」에 기록한 후 시장·군수·구청장에게 제출

2 장애인보조기기 교부 결정

- (1) 시장·군수·구청장은 제출된 신청서의 내용을 확인한 후 국민연금공단에 서비스 지원 종합 조사를 의뢰하여 최소기준 해당 여부를 확인
- (2) 서비스 지원 종합조사를 통한 최소기준 해당여부 확인 후 지역보조기기센터 또는 보조공학 관련기관이 있는 경우 보조기기 상담·평가를 의뢰하여 그 결과를 제출받아 교부를 결정할 수 있음
- (3) 시장·군수·구청장은 제출된 신청서의 내용을 확인한 후 의사의 검진 등이 필요하다고 판단되는 경우 별지 제2·1호 서식의 「진단의뢰서」를 장애인에게 제공하여 진단 결과서를 요청할 수 있고, 그 진단 결과에 따라 교부 결정을 판단
- (4) 신청자가 많은 경우 우선순위에 따라 교부대상자 결정
 - (우선순위) ① 국민기초생활보장법상 수급자, ② 1가구에 2인 이상의 장애인이 거주하는 자, ③ 재가 장애인, ④ 당해 사업으로 교부 받은 지 더 오래된 자

교부원칙

- 당해연도 보조기기 신청시 1인 1제품 지원이 원칙
 - 다만, 지원받은 품목 및 지원기준액에 상관없이 5만원 이하의 1개 제품은 예외 사항으로 당해 연도에 추가로 중복 지원 가능
 - ※ 추가지원 가능 제품 : 교부품목의 지원기준액과 상관없이 5만원 이하의 제품이 해당되고 동일 제품으로는 중복지원 불가(단, 내구연한 경과된 품목에 한해서만 신청 가능)

01 | 장애인보조기기 교부사업

3 장애인보조기기 교부

- (1) 시장·군수·구청장은 장애인보조기기 교부를 결정한 경우에는 장애인보조기기 신청인에게 별지 제3호 서식에 따른 의뢰서(진단서 있는 경우 진단서 포함)를 발급하여야 하고, 시장·군수·구청장이 장애인보조기기를 직접 구입하여 교부하는 경우에는 발급하지 않음
- (2) 의뢰서를 발급받은 장애인보조기기 신청인은 그 의뢰서를 지역보조기기센터장 또는 보조기기 업체에 제출
- (3) 의뢰서를 제출받은 지역보조기기센터장 또는 보조기기업체는 해당의뢰서에 따라 신청인에게 장애인보조기기를 교부하고 시장·군수·구청장에게 통보하여야 함
- (4) 시장·군수·구청장은 반드시 행복e음에 교부내역을 등록하여야 함

4 장애인보조기기 교부의 비용 청구 및 지급

- (1) 장애인보조기기를 교부한 자는 별지 제4호 서식에 따른 비용청구서를 시장·군수·구청장에게 제출하여야 하고, 진단서가 있을 때에는 진단서에 따라 교부가 이루어졌는지에 대한 의료기관의 확인서를 첨부

5 검수 및 사후관리

- (1) 시장·군수·구청장은 교부품목을 검수해야한다. 검수는 아래 기관에 의뢰할 수 있음
※ 의뢰가능 기관 : 의료기관, 보조기기센터, 보조공학 관련기관 등 보조기기를 검수 할 수 있는 기관
- (2) 시장·군수·구청장은 교부받은 대상자 및 교부품목에 대하여 사후관리를 실시해야 한다. 사후 관리는 아래 기관에 의뢰 할 수 있음
※ 의뢰가능 기관 : 보조기기센터, 보조공학 관련기관 등 사후관리를 실시 할 수 있는 기관
※ 사후관리 내용 : 지급된 보조기기의 사용 여부, 양도·대여 여부, 안전사고 발생 여부 등

교부절차

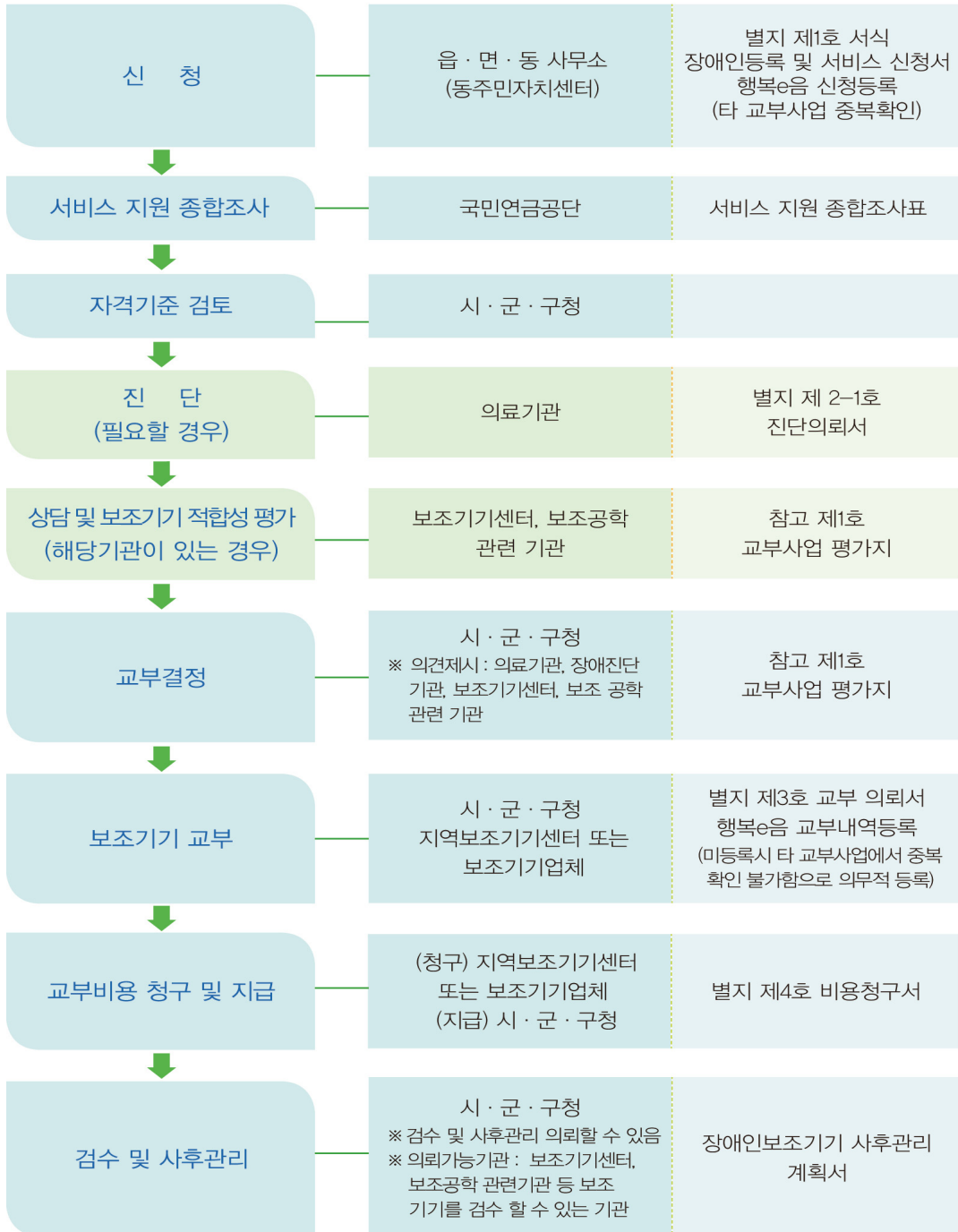

04 본 안내서의 목적 및 활용법

1 교부사업 교부품목 정보안내서 목적

장애인보조기기 교부 업무의 효율성을 높이고 장애인 개개인에게 보다 적절한 장애인 보조기기를 교부하기 위함

2 교부사업 안내서 활용은 이렇게!



- 그림과 설명을 참고하여 장애유형별 보조기기 선택·선별에 도움
 - 장애인보조기기 교부사업 30 품목 소개



- 교부품목 외 기타 장애인보조기기의 선택 및 정보제공
 - 기타 교부품목 지원안내



- 교부품목 지원을 위한 구입처 정보를 제공하기 위해 전문 상담 기관 정보제공
 - 장애인보조기기 상담 및 정보 제공처

3 보조기기 기본선택

다음의 이미지를 참고하여 장애유형에 맞는 보조기기를 선택 추천하도록 한다.

아래 교부 품목에 해당하지 않는 경우 기타 교부품목을 안내하여 준다.



05 장애인보조기기 구매시 유의사항

1 국내의 장애인보조기기 산업을 육성하고 외화를 절약하기 위하여 가능한 국산품을 구매·교부하는 것을 원칙으로 함

2 장애인보조기기 교부 품목은 국립재활원 장애인보조기기 품질관리사업에서 실시한 품목 등록제에 등록된 제품을 이용하도록 함

※ 신청자의 장애유형 및 특성에 따라 등록되지 않은 제품의 지급이 필요하다고 판단되는 경우 지급 가능

3 교부 예정인 장애인보조기기별 특성을 고려하여 구매계약 체결

1) 시각신호표시기, 헤드폰(청취증폭기)

- 청각장애인이 스스로 기기를 설치·사용할 수 있도록 쉽고 자세하게 작성된 사용 설명서를 제공하고, 시각신호표시기의 경우 가능하면 방문하여 설치해 줄 수 있는 업체

2) 음성유도장치(음향신호기리모컨), 영상확대 비디오(독서확대기), 문자판독기(광학문자판독기)

- 시각장애인의 편의를 고려하여 점자 또는 텍스트 등 시각장애인용 사용설명서를 제공
- 시각장애인이 기기를 설치 사용할 수 있도록 쉽고 자세하게 안내를 해주고, 직접 설치해 줄 수 있는 업체
- 음성유도장치는 관내에 설치되어 있는 신호기와 공공기관 등에 설치 되어있는 음성 안내장치에도 사용할 수 있도록 전파세기, 감도, 주파수, 프로토콜 등을 고려하여 선택

01 | 장애인보조기기 교부사업

3) 기타 사후관리 보장 등 장애인 입장에서 업체 선정

- 교부업체 선정 시, 보조기기 설치(필요한 경우) 및 사용법 설명(모든 제품), 사후관리 제공 여부를 고려하여 선정
 - 교부 후 1년 이내에는 제품 불량 등으로 인한 교환 가능토록 업체 선정
 - A/S기간을 무상 1년으로 지정하여 사용 시 수리비용의 부담을 최소화, 동 기간 내에 수리가 가능한 업체 선정
- ※ 단, 고의로 인한 손상 시 본인 부담하여 교환 및 수리

4) 기준금액 대비 저가 보조기기 납품 규제

- 선정 업체는 결과지에 추천된 보조기기이거나 동일사양의 보조기기 교부(보조기기센터 등 전문기관은 지원한도 내에서 최대한 고품질이거나 사용자의 욕구에 부합하는 사양의 보조기기를 받을 수 있도록 추천)
- 제품의 사양과 관련해 사용자의 민원이 있을 시에는 교환이 가능토록 업체 선정 (단, 교환시 배송 비용의 경우 자부담 처리)
- 계약 물품과 다를 경우 향후 업체 선정시 납품 제외

4 교부 예정인 장애인보조기기의 품질기준을 준수하여 교부

- 1) 장애인보조기기 사용의 안정성 및 질 높은 품질의 교부 향상을 위해 품질기준에 적합한 보조기기를 검수하여 선택
- 2) 장애인보조기기 30종 품질기준 사항
 - 최적의 보조기기 사용을 위해 장애인보조기기 30종에 대한 품질기준을 준수하여 질 높은 보조기기 교부사업을 운영(별지 제3호)

06 보조금 교부신청 및 집행실적 보고

1. 장애인보조기기 교부사업에 소요되는 비용에 대한 보조금은 분기별 집행계획을 포함하여 년1회 신청하며 분기별 계획에 따라 분기별 교부(별지 제5호 서식).
2. 2019년도 장애인보조기기 국고보조사업 수행실적관련 보고는 2019년 7월 31일(6월 말기준), 최종 정산보고는 2020년 1월 31일까지 보건복지부에 보고
 ※ 서식 : 보건복지부 장애인자립기반과-4732(2016. 7. 13.)호 또는 실적 보고 요청(매년 1월 및 7월초 송부) 공문 참조
3. 시·도에서는 1월중에 동 지침에 의거 수요조사를 실시하고, 동 조사결과 및 지원실적 등에 기초하여 시·군·구 및 읍·면·동별 목표 사업량을 할당
 - 반기별 1회 이상 교부실적을 파악하여 과부족 예산에 대하여는 조정배정 등 탄력적으로 관리·운영

07 행정사항

1. 시장·군수·구청장(읍·면·동장)은 장애인보조기기 교부사업에 관한 사항에 대하여 홍보를 철저히 하여야 함
2. 장애인의 교통편의 등을 고려하여 대상자가 교부신청부터 수령시까지 최대한 간편한 절차로 단시일에 지급받을 수 있도록 조치
 - 사업비가 상반기에 일괄 교부되므로 상반기부터 적극적으로 지급 가능하도록 하며, 신청자가 많아 기한 내에 교부할 수 없는 때에는 하반기에 즉시 교부됨을 알려 미교부로 인한 민원이 발생하지 않도록 조치
3. 장애인보조기기 교부 및 중복조회를 위한 개인정보 동의서를 받아야 함
 ※ 참고서식 2(개인정보 수집·이용 동의서)
4. 의지·보조기 제조업체 및 의지보조기사 관리·감독 철저
 - 장애인에게 피해를 주거나 과도한 비용 청구 등의 행위 금지
(장애인복지법 제65조~제70조, 제76조, 제77조 참조)

08 사업 활성화 관련사항



1. 지정된 교부품목을 교부한 후 9월말 기준 집행실적을 확인하여 잔액발생이 예상될 경우 시·군·구에서 자체 실정에 맞게 내부방침을 정하여 기타 품목에 대한 교부사업 추진단, 보조기기를 지원하는 타 사업의 지원품목(휠체어, 정보통신기기 등)에 대하여는 타 사업에서 우선 지원받을 수 있도록 안내
2. 각 시·도는 9월말 기준 집행실적을 확인하여 집행잔액 발생이 예상되는 시·군·구에서는 기타 품목 교부 내부방침을 작성하도록 하여 교부사업 추진
3. 기타품목에 사용되는 예산은 해당 지자체에 대한 지원예산 총액의 20% 범위 이내로 하고, 형평성 등을 고려하여 기타 장애인보조기기의 가격은 당해 연도의 지정 교부품목 중 최고가격을 넘지 않도록 함.
4. 지정된 품목을 우선적으로 교부하도록 노력하여야 하며, 기타 품목의 교부는 지정된 품목의 추가적인 수요가 존재하지 않아 집행잔액 발생이 예상될 경우 가능
5. 교부한 기타품목에 대해서는 품목명, 금액, 계약업체를 최종실적과 함께 제출하여야 함.





- 안내서에 제시되어 있는 가격은 제품을 등록한 업체에서 직접판매 할 경우의 제시 가격이며, 제품을 등록한 업체가 아닌 도·소매 업체나 유통업체를 통하여 구매하는 경우 안내서에 기재되어 있는 가격과 다를 수 있습니다.
- 제품정보는 품목별 등록 순서에 따라 기재되어 있습니다.
- 본 책자에 실린 보조기기 정보는 업체에서 장애인보조기기 품질관리사업 등록제에 제출 한 자료로써 모든 효과를 보증하는 것은 아닙니다.



CHAPTER 2

장애인보조기기 교부사업 30 품목



지체·뇌병변장애

목욕의자	22
휴대용 경사로	34
보행차	38
탁자형 보행차	40
독립형 변기 팔 지지대 및 등 지지대	42
기립훈련기	49
이동변기	50
환경조정장치	61

지체, 뇌병변, 심장, 호흡장애

미끄럼 보드, 미끄럼 매트 및 회전좌석	64
장애인용 의복	71
휠체어용 탑승자 고정장치 및 기타액세서리	89
전동침대	93

심장장애

욕창예방용 방석 커버	95
외상용 욕창예방 보조기기	113

시각장애

영상 확대 비디오(독서확대기)	126
문자판독기(광학문자판독기)	128
녹음 및 재생장치	129
음성유도장치	130



청각장애

시각신호표시기	131
청취증폭기(헤드폰)	142

뇌병변·지적·자폐성·청각·언어

대화용장치	146
-------------	-----

오토목욕의자

- 제품명 | 오토목욕의자
- 코드번호 | 093303005500015
- 연락처 | 1661-4727
- 등록일 | 2016년(하반기)
- 업체명 | (주)토마토헬스케어
- 등록가격 | 소 450,000 중 550,000 대 650,000

> 제품사양

구분	소	중	대
크기(mm)	368×330×457	368×330×635	368×330×813
무게(kg)	4.98	5.44	6.35
최대 하중(kg)	27.21	54.44	72.57
사용자 신장(cm)	~91.4	81~127	117~173
재질	플라스틱 프레임, 나일론		

> 구성품목 • 머리받침대, 상체지지벨트, 다리지지벨트

> 주요기능 • 플라스틱으로 녹이 슬지 않아 목욕 시 편리
 • 천 직물은 탈부착 및 세탁 가능
 • 시트, 다리 및 등받이각도(5단계) 조절 가능
 • 머리받침대 및 벨트류가 있어 목욕 시 안전
 • 옵션 선택 가능

> 유통망(판매 가능 지역) • 전국

> 제조(수입) 구분 • 수입(미국)



사용방법

- ① 머리 쿠션과 가슴의 스트랩 높이는 뒤쪽 스트랩을 떼어낸 후, 원하는 높이로 움직이면서 조절하면 됩니다. 그 다음 스트랩 고리를 서로 잘 부착시켜 주세요.
- ② 다리 스트랩은 각 다리를 감싸거나 바깥으로 다리가 빠지지 않도록 시트 아래로 감싸면 됩니다.
- ③ 손을 시트 각도를 조절하려면 시트 아래 유니바(Uni-Bar)를 양손으로 잡아당겨서 원하는 위치로 시트를 조정 후, 놓아주면 됩니다.
- ④ 등판 각도를 조절하려면 목욕의자 등판 뒤쪽의 유니바를 양손으로 잡아 당겨서 원하는 위치로 각도를 조정 후, 유니바를 놓아주면 됩니다.

MK-PT-3

- 제품명 | MK-PT-3
- 코드번호 | 093303004200020
- 연락처 | 053-562-6500
- 등록일 | 2018년(상반기)
- 업체명 | 미키코리아(주)
- 등록가격 | 455,000

> 제품사양

크기(mm)	500(가로)×890(세로)×1,030(높이)
무게(kg)	9.9
재질	알루미늄

> 구성품목 • 본체 | 우레탄 방석 | 등판 | 바퀴 | 손잡이 | 공구 | 사용설명서

> 주요기능 • 등판 각도조절 기능 | 팔받이 스윙 기능 | 목판 높이 조절 기능 | 사용자 안전손잡이 부착 | 4륜 구동바퀴 장착
• 발브레이크 장착

> 유통망(판매 가능 지역) • 전국

> 제조(수입) 구분 • 국내제작



사용방법

- ① 발브레이크를 걸어놓고 사용자를 태운 후 발브레이크를 푼다.
- ② 목욕실로 이동하여 평평한 곳에 정차한다.
- ③ 발브레이크를 고정시켜 사용한다.

MTCA

- 제품명 | MTCA
- 코드번호 | 093303004300010
- 연락처 | 032-564-9610
- 등록일 | 2018년(상반기)
- 업체명 | 민택산업
- 등록가격 | 792,000

> 제품사양

크기(mm)	490(가로)×680(세로)×120(높이)
무게(kg)	약 13
재질	본체 : 스텐레스스틸 분체 도장 시트 : 발포메쉬
하용하중(kg)	100
색상	베이지

> 구성품목 • 본체 및 시트 | 사용설명서 | 공구(드라이버)

- > 주요기능
- 배면 5단 각도조정
 - 시트 장력조절가능
 - 헤드레스트 부착으로 환자의 머리 조절가능
 - 4륜 회전으로 협소한 한국의 욕실에서도 360도 회전이 가능
 - 발포메쉬를 사용 시트가 피부에 닿아도 차가운 느낌이 적음

> 유통망(판매 가능 지역) • 전국

> 제조(수입) 구분 • 국내제작



사용방법

- ① 환자 가까이 의자를 놓고 4곳의 바퀴 브레이크를 체결한다.
- ② 배면각도를 조절한다.
- ③ 환자를 의자에 앉은 상태로 목욕실로 이동한다.
- ④ 바퀴에 끼인 머리카락을 자주 제거하고 충격이나 부딪치지 않게 사용한다.
- ⑤ 시트류나 스폰지는 소모성 부품이므로 수시로 손상되면 교환하여 사용한다.
- ⑥ 경사진 곳에서 주의를 하고, 정지 시 4곳의 브레이크를 체결한다.

라온아띠 KCS-801

- 제품명 | 라온아띠 KCS-801
- 코드번호 | 093303005000015
- 연락처 | 02-701-8362
- 등록일 | 2015년(상반기)
- 업체명 | 코리아케어서플라이
- 등록가격 | 190,000

> 제품사양

크기(mm)	560×840×970(크기/펼쳤을 때) 560×500×720(크기/접었을 때) 530(의자높이) 170(발받침 높이) 390×420(좌석크기)
무게	8kg
재질	알루미늄(본체, 다리). PU(좌석시트, 시트 뚜껑). PP(배변통, 배변통뚜껑). 합성고무(지지대 다리고무).
동작하중	95kg

> 구성품목 • 목욕의자, 다리받침대, 변기통

> 주요기능 • 이동 변기 겸용 가능
• 등받이/손잡이 꺾기 기능으로 접이 가능
• 발받침 지지대
• 공기주입이 필요 없는 타이어(바퀴 360도 회전)

> 유통망(판매 가능 지역) • 전국

> 제조(수입) 구분 • 수입(중국)



사용방법

- ① 반드시 보호자와 함께 제품을 이용합니다.
- ② 360도 회전 바퀴형으로 이동이 편리하며, 목욕 시 앞, 뒤 양옆으로 움직임이 편리 합니다.
- ③ 이동변기 겸용으로(변기통 분리, 결합가능)앉아서 배변을 볼 수 있습니다.
- ④ 변기통을 분리 후, 화장실 좌변기 위로 제품을 밀어 넣으면 좌변기에서 사용이 가능합니다.
(단, 각 좌변기의 형태에 따라 사용이 불가 할 수 있음)

KT 130

- 제품명 | KT 130
- 코드번호 | 093303002000015
- 연락처 | 031-901-9163
- 등록일 | 2016년(하반기)
- 업체명 | (주)케어맥스코리아
- 등록가격 | 220,000

> 제품사양

크기(mm)	(폭)520×(깊이)500×(높이) 670~770
무게	약 5.4kg
재질	좌면, 등받이, 소프트패드-폴리에틸렌, EVA 손잡이, 회전판베어링파트-폴리프로필렌 손잡이 그립-에라스토타 다리-알루미늄, 합성고무 금속부품-스테인레스, 알루미늄, 황동

> 구성품목 • 제품본체 및 설명서

> 주요기능 • 의자의 좌면이 회전식
- 좌우 65도씩(총130도)
• 접이식 보관 가능

> 유통망(판매 가능 지역) • 전국

> 제조(수입) 구분 • 수입(중국)



사용방법

- ① 펴는 방법
 - 좌면을 앞쪽으로 눕혀 앉는 면을 위로 오게 하고 “딸깍” 소리가 나면 완료됩니다.
 - 양쪽 팔걸이를 수평으로 내립니다.
- ② 접는 방법
 - 좌면을 위로 접어주면 좌면 아랫부분의 잠금이 해제됩니다.
 - 양쪽 팔걸이를 위로 올립니다.
- ③ 좌면높이조절 방법
 - 좌면의 높이는 6단계(약36~46cm)에 조절할 수 있습니다. (2cm간격)
 - 조절은 각부에 있는 누름 버튼을 누르면서 짧은 관을 상하로 움직여 설정하고 싶은 높이의 구멍에 맞춰 주세요. 누름 버튼이 짧은 파이프 구멍으로 확실히 들어가면 완료됩니다.
- ④ 회전좌면 사용방법
 - 회전을 할 수 있도록 의자 중앙부분의 회전 손잡이가 착석시 가랑이가 중앙이 되도록 앉는 면에 깊이 앉습니다.
 - 회전하고 싶은 쪽의 팔걸이를 올립니다.
 - 좌면 가랑이 사이에 나오는 회전손잡이를 위로 올리면 잠금이 해제됩니다.
 - 회전하고 싶은 방향으로 몸을 움직이면 좌면이 회전을 시작합니다. 그때 회전 손잡이에서 손을 놓습니다.
 - 중심에서 좌우 65도씩 회전을 할 경우 중앙 양쪽을 포함해서 모두 3부분에서 회전잠금이 가능합니다.

BOFEEL-7

- 제품명 | BOFEEL-7
- 코드번호 | 093303009000060
- 연락처 | 031-677-9924
- 등록일 | 2013년(하반기)
- 업체명 | 보필
- 등록가격 | 185,000

> 제품사양

크기(mm)	535(가로)×500(세로)×650~710(높이)
접은 상태	535(가로)×270(세로)×910~970(높이)
좌면까지 높이	355~410
무게	5.3kg
재질	프레임 : 알루미늄프레임 좌면, 손잡이 : 폴리프로필렌

> 구성품목 • 부속품 : 사용설명서

> 주요기능 • 접이식 타입
• 높이 조절 기능(4단 층으로 조절 가능)
• 팔걸이 부착
• 좌면의 체압 분산효과

> 유통망(판매 가능 지역) • 전국

> 제조(수입) 구분 • 국내제조



사용방법

[높이 조절]

- ① 다리부분에 있는 누름버튼을 누릅니다.
- ② 누르면서 다리관을 끌어 빼줍니다.
- ③ 누름버튼이 “딱”하고 소리를 내면서 구멍 밖으로 나오면 세팅 완료입니다.

KT 130

- 제품명 | CM5175
- 코드번호 | 093303005700015
- 연락처 | 02-455-0858
- 등록일 | 2017년(상반기)
- 업체명 | 케어라이프코리아
- 등록가격 | 650,000

> 제품사양

크기(mm)	540(폭)×450(깊이)
무게	17kg
최대사용 하중	130kg
재질	알루미늄프레임, 폴리우레탄

> 구성품목 • 목욕의자 1개, 배변통 1개(덮개), 분리형 발판, 부속품(6각렌치), 사용설명서

> 주요기능

- 지체, 뇌병변 장애인을 위한 목욕 및 변기로도 사용이 가능한 이동식 목욕의자
- 목욕의자 및 탈부착이 가능한 변기통을 활용하여 이동변기로 사용 가능 함
- 앉은판 시트의 중앙 덮개 분리로 국부 세척용이 사용자의 신체에 맞게 발판 높낮이 및 발판 각도 조절 가능 함
- 팔받이 플립 업 기능과 스윙어웨이 및 분리 가능한 발판으로 사용자 접근성이 편리 함
- 24인치 뒷바퀴에 핸드림이 장착 되어 사용자 스스로 이동이 가능 함
- 앞바퀴 브레이크와 뒷바퀴 브레이크 장착으로 안전한 사용이 가능 함

> 유통망(판매 가능 지역) • 전국

> 제조(수입) 구분 • 수입(대만)



사용방법

- ① 제품을 박스에서 꺼내 조립을 합니다. 조립 완료 후 사용 시 제품이 밀리지 않도록 앞 뒤 브레이크를 체결 후 사용합니다.
- ② 사용자가 탑승 한 상태에서 이동을 위해 브레이크를 풀고 뒷바퀴의 핸드림을 굴러 이동 하거나 보호자가 보호자용 손잡이를 사용해 원하는 방향(ex : 욕실)으로 이동합니다.
- ③ 원하는 장소로 이동 후 안전을 위해 브레이크를 체결 해 놓은 상태에서 샤워를 합니다.
- ④ 사용 후 마른 수건으로 물기를 제거 후 그늘지고 통풍이 잘 되는 곳에 보관하시기 바랍니다.
- ⑤ 본 제품을 변기로 사용 하시는 경우에는 앉은판 시트의 중앙 덮개를 분리 하고 변기통 덮개를 열고 변기통에 물을 담아 제품에 장착 후 사용 합니다. (사용 시 브레이크 체결)

지체, 뇌병변장애 | 목욕의자

CM5178

- 제품명 | CM5178
- 코드번호 | 093303005700025
- 연락처 | 02-455-0858
- 등록일 | 2017년(상반기)
- 업체명 | 케어라이프코리아
- 등록가격 | 780,000

> 제품사양

크기(mm)	540(폭)×450(깊이)
무게	14.5kg
최대사용 하중	130kg
재질	알루미늄프레임, 폴리우레탄

> 구성품목 • 목욕의자 1개 | 배변통 1개(덮개) | 분리형 발판 | 헤드레스트 | 부속품(6각렌치) | 사용설명서

- > 주요기능
- 목욕의자 및 탈부착이 가능한 변기통을 활용하여 이동변기로 사용 가능 함
 - 앉은판 시트의 중앙 덮개 분리로 국부 세척용이 사용자의 신체에 맞게 발판 높낮이 및 발판 각도 조절 가능 함
 - 팔받이 플립업 기능과 스윙어웨이 및 분리 가능한 발판으로 사용자 접근성이 편리 함
 - 앞바퀴 브레이크와 뒷바퀴 브레이크 장착으로 안전한 사용이 가능 함
 - 높이와 깊이 조절이 가능한 헤드레스트 장착으로 사용자의 머리를 지지 톨트 기능으로 사용자의 쏠림 현상을 방지하며 체압 분산이 가능 함 (틸트각도 : 20°)

> 유통망(판매 가능 지역) • 전국

> 제조(수입) 구분 • 수입(대만)



사용방법

- ① 제품을 박스에서 꺼내 조립을 합니다. 조립 완료 후 사용 시 제품이 밀리지 않도록 앞 뒤 브레이크를 체결 후 사용합니다.
- ② 탑승한 사용자의 머리 높이에 맞게 헤드레스트의 높낮이와 깊이를 조절 합니다.
- ③ 사용자의 신체 상태에 따라 보호자 손잡이 하단에 장착된 톨트 레버를 통해 톨트 각도를 조절해 줍니다.
- ④ 탑승한 상태에서 보호자가 원하는 장소로 이동 후 브레이크를 걸어 놓은 상태에서 샤워를 합니다.
- ⑤ 사용 후 마른 수건으로 물기를 제거 후 그늘지고 통풍이 잘 되는 곳에 보관하시기 바랍니다.
- ⑥ 본 제품을 변기로 사용 하시는 경우에는 앉은판 시트의 중앙 덮개를 분리 하고 변기통 덮개를 열고 변기통에 물을 담아 제품에 장착 후 사용 합니다.(사용 시 브레이크 체결)

베네딕 목욕의자

- 제품명 | 베네딕 목욕의자
- 코드번호 | 093303004900035
- 연락처 | 02-567-0888
- 등록일 | 2017년(상반기)
- 업체명 | 유택이엔지
- 등록가격 | 720,000

> 제품사양

크기(mm)	670(폭)×970(깊이)×550(높이), 시트 폭 : 420
무게	23.4kg
최대사용 하중	100kg
재질	본체 : 무독성 합성 플라스틱 등받이, 시트 : 폴리우레탄

> 구성품목 • 본체 | 시트커버 | bucket(이동식 변기통) | 발지지대 | 사용자설명서

- > 주요기능
- 목욕의자 겸 이동식 변기로 사용할 수 있어 사용이 편리
 - 회전이 가능한 팔걸이를 적용해 사용대상자가 목욕의자에 앉거나 내릴 때 편리
 - 탈부착 가능하고 높낮이 조절이 가능한 발 지지대 적용
 - 24인치 휠에 솔리드 타입 고무타이어를 적용해 타이어 공기압 관리가 필요 없음
 - 본체 양쪽에 수동식 브레이크를 적용하였고, 안티팁 기능이 있어 후방으로의 전복을 방지
 - CE마크 획득

> 유통망(판매 가능 지역) • 전국

> 제조(수입) 구분 • 수입(독일)



사용방법

- ① 항상 제품을 사용하기 전에 파손되거나 분리된 곳은 없는지 확인 후 사용 합니다.
- ② 팔의 근력이 있는 분의 경우 혼자서도 사용할 수 있는 목욕의자나 가능하면 보호자 또는 간병인과 사용하여 안전사고를 예방하는 것이 좋습니다.
- ③ 목욕의 하야야하는 대상자를 목욕의자에 앉히기 전에 본체 양 옆에 있는 브레이크를 잠가 착석 시 목욕의자 본체가 움직이지 않도록 합니다.
- ④ 목욕의자의 팔걸이는 회전을 할 수 있는 형태로 필요 시 잠금장치를 해제 하고 후방으로 회전을 시키면 사용대상자가 편하게 착석할 수 있도록 공간을 확보할 수 있습니다.
- ⑤ 앉은 자세를 유지하기 어려운 사용대상자의 경우 별도로 판매하는 안전벨트를 사용해 허리를 고정된 상태로 목욕의자를 사용할 수 있습니다.
- ⑥ 부식의 위험이 없는 재질을 적용한 제품이나 가능한 가용 후에는 제품의 표면에 있는 물기를 제거하고 건조한 장소에서 보관을 하시면 제품의 변형 없이 사용하실 수 있습니다.

아쿠아 목욕의자(AQ-SC100)

- 제품명 | 아쿠아 목욕의자(AQ-SC100)
- 코드번호 | 093303006400010
- 연락처 | 031-312-3500
- 등록일 | 2017년(하반기)
- 업체명 | 아쿠아테크
- 등록가격 | 600,000

> 제품사양

크기(mm)	310X610X800mm
접었을 때 크기	390X610X250mm
최고높이	600mm
최저높이	93mm
제품무게	16.5kg
최고하중	120kg
동작전압	DC 12V
배터리충전 입력전압	AC 220V
충전시간	4시간

> 구성품목 • 본체의자 | 배터리 | 충전기 | 시트커버 | 리모콘

> 주요기능 • 충전식이라 콘센트 전기의 위험발생 요인이 없음
• 욕창 방지시트 사용
• P.P재질로 제작
• 접어서 보관 용이
• 천천히 승강/하강

> 유통망(판매 가능 지역) • 전국

> 제조(수입) 구분 • 국내제조



사용방법

- ① 충전이 완료된 배터리를 의자등받이 상단에 결착시킵니다.(출고 시 장착)
- ② 배터리 아래쪽에 리모콘을 연결합니다.(출고 시 연결된 상태)
- ③ 리프트 목욕의자를 평평한 바닥에 설치합니다.
- ④ 좌면 양쪽의 날개를 펼칩니다.
- ⑤ 사용자가 의자의 중앙에 앉습니다.
- ⑥ 리모콘의 상승(▲), 하강(▼) 버튼을 이용하여 원하는 높이로 고정합니다.
- ⑦ 이동하고 싶은 곳으로 보조자의 도움을 받아 이동합니다.

아이유(IU)

- 제품명 | 아이유(IU)
- 코드번호 | 093303002000015
- 연락처 | 031-901-9163
- 등록일 | 2018년(하반기)
- 업체명 | 케어맥스코리아
- 등록가격 | 220,000

> 제품사양

크기(mm)	510(가로)×460~530(세로)×640~740(높이)
좌면까지 높이	350~450
무게	약 5 kg
좌면, 등받이, 팔걸이, 접이 조인트	폴리프로필렌
좌면잠금장치	폴리프로필렌, 알루미늄
그림	에라스토마수지
소프트패드(좌면, 등받이)	EVA수지
다리파이프, 단관	알루미늄
금속부품	스테인레스, 알루미늄 외

> 구성품목 • 제품 본체, 설명서

> 주요기능 • 팔걸이 상하로 조절 가능
 • 좌면 높이를 6단계로 조절 가능
 • 한 손으로 접이 가능
 • 벽 등에 기대지 않고도 세워서 보관 가능

> 유통망(판매 가능 지역) • 전국

> 제조(수입) 구분 • 수입(중국)



사용방법

[좌면 등받이 소프트 패드 설치 방법]

① 소프트 패드 아래면 볼록한 부분을 각각 좌면의 등받이 구멍에 맞춰서 끼웁니다.

[좌면 높이 조절방법]

① 조절은 다리 부분에 있는 높이 조절버튼을 누르면서 단관을 상하로 움직여 설정하고 싶은 높이의 구멍이 맞습니다. 높이조절 버튼이 단관 구멍에 튀어나와 자리 잡으면 완료

[설치방법]

- ① 좌면 후부의 접이식 손잡이와 좌면잠금장치 부분을 잡아서 좌면이 수평이 될 때까지 바닥면을 향해 눌러내려 줍니다.
- ② 좌면잠금장치를 샤프트에 확실히 고정해 사용한다.
- ③ 필요에 맞게 팔걸이를 조절한다.

[접이방법]

- ① 팔걸이를 올려 줍니다.
- ② 좌면후부의 접이용 손잡이와 좌면잠금장치의 손잡이 부분을 동시에 잡아 올린다.

메너티

- 제품명 | 메너티
- 코드번호 | 093303006800015
- 연락처 | 070-7758-2014
- 등록일 | 2019년(상반기)
- 업체명 | 사랑으로
- 등록가격 | 600,000

> 제품사양

크기(mm)	400(가로)×400~470(세로)×140~143(높이)
무게	7 kg
최대하중	75 kg

> 구성품목

- 샤워의자 본체
- 머리지지대
- 허리고정벨트

> 주요기능

- 높이조절, 등판의 각도 등 주변 환경에 맞춰 사용 가능
- 부드러운 메쉬타입의 커버를 사용해 사용자가 보다 편하게 사용할 수 있으며 사용 후 건조 시간이 빠름
- 가볍고 튼튼한 알루미늄 소재의 프레임에 적용하여 사용 및 보관의 편리성 증대
- 제품의 다양한 각도조절기능을 활용해 사용자에게 최적화된 포지션 제공
- 버튼 또는 스트랩을 이용하는 이중조절장치를 적용하여 편리한 사용 가능
- 고정식 프레임과 높이조절 프레임(별도판품목)을 이용할 수 있어 보호자 또는 간병인에게보다 편리한 사용 환경을 제공

> 유통망(판매 가능 지역) • 전국

> 제조(수입) 구분 • 수입(덴마크)



사용방법

- ① 항상 사용 전 제품의 상태가 안전한지를 확인한 후 사용합니다.
- ② 팔의 근력이 있는 분의 경우 혼자서도 사용할 수 있는 샤워의자나 가능하면 보호자 또는 간병인과 사용하실 것을 권합니다.
- ③ 샤워를 해야 하는 대상자를 의자에 앉히기 전 샤워의자의 높이 및 등판과 다리지지대의 각도 등을 미리 조절한 후 대상자를 의자에 착석시킵니다.
- ④ 대상자의 낙상예방을 위해 적절한 너비로 머리지지대를 위치시키고 허리고정벨트를 이용해 대상자가 움직이지 않도록 고정합니다.
- ⑤ 더 강하게 고정하고 싶은 경우 별도로 판매하는 상체 고정벨트 및 폼벨, 다리고정벨트 등을 구입하여 사용 가능합니다.
- ⑥ 사용 후에는 물기를 제거하여 안전한 장소에 보관합니다.
- ⑦ 별도 구매 품목인 벽걸이용 부속을 이용하면 제품을 벽에 걸어서 보관하실 수도 있습니다.

휴대용 경사로

- 제 품 명 | 휴대용 경사로
- 코드번호 | 183015005400010
- 연 락 처 | 053-357-5512
- 등 록 일 | 2016년(하반기)
- 업 체 명 | 유광정밀
- 등록가격 | 220,000

> 제품사양

크기(mm)	(가로)785×(세로)430×(최대 허용 단차 높이)82
무게	300kg
재질	알루미늄, ABS수지
제품 총 중량	6.2kg

> 구성품목 • 본체 | 휴대용가방 | 미끄럼방지 고무판 | M4볼트 6개소 | 3mm핀 6개소 | 드라이버

> 주요기능

- 알루미늄소재
- 미끄럼방지처리
- 녹, 부식 방지처리
- 이송리프트, 수동휠체어, 전동휠체어, 스쿠터 등에도 사용이 가능
- 가방이 있어 휴대 가능
- 가드에 야광스티커가 부착되어 있어 어두운 곳에서도 쉽게 위치를 파악 가능

> 유통망(판매 가능 지역) • 전국

> 제조(수입) 구분 • 국내제조

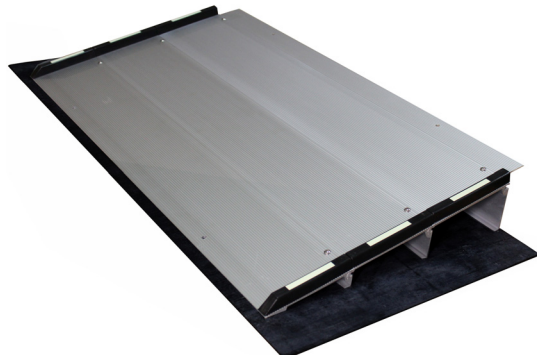

사용방법

- ① 사용 전 각부위의 이상 유무를 확인 하십시오.
- ② 이탈 방지를 위해 M4볼트와 3mm핀을 사용하여 몸체와 몸체를 고정 시키세요.
- ③ 바닥 고정시 양면테이프, 실리콘, 앵커볼트 등을 사용하세요.
- ④ 안전동작하중 300kg 이상의 중량은 사용하지 마십시오.
- ⑤ 사용하고자 하는 곳의 높이에 맞추어 조립하여 사용하세요.
- ⑥ 바닥의 굽힘과 미끄럼방지를 위해 고무판을 놓고 조립하여 경사대를 설치하여 사용하세요.
- ⑦ 조립시 홈에 맞추어 부드럽게 밀어 넣으세요.

조립식 경사로

- 제품명 | 조립식 경사로
- 코드번호 | 183015004900015
- 연락처 | 02-567-0888
- 등록일 | 2016년(하반기)
- 업체명 | 윤택이엔지
- 등록가격 | 1장 16,500

> 제품사양

종류	Ramp	1/2 Tile	Tile
크기(mm)	250(W)×137(L) ×180/2	250(W)×125(L) ×18(H)	250(W)×250(L) ×18(H)
최대하중	1000kg 이상		

- > 구성품목
 - ramp, tile
 - 1/2 tile 3가지 형태의 블록을 이용해 원하는 폭과 높이의 경사로로 조립
- > 주요기능
 - 원하는 폭과 높이로 조립이 가능한 제품
 - 무독성 플라스틱 소재 사용
 - 실내외 어디에든 적용이 가능한 경사로
- > 유통망(판매 가능 지역)
 - 전국
- > 제조(수입) 구분
 - 수입(Denmark)



Ramp

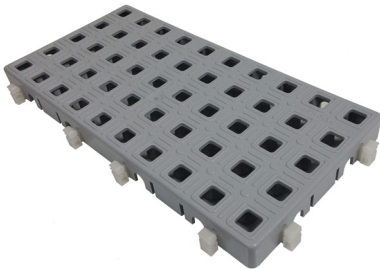

1/2 Tile

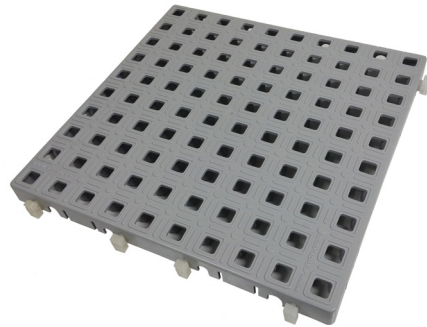

Tile

사용방법

- ① 3가지 형태의 블록을 이용해 원하는 높이와 폭의 경사로로 조립하여 단차가 있는 장소에 사용이 가능
- ② 실내외 구분 없이 사용이 가능

R-125SL

- 제품명 | R-125SL
- 코드번호 | 183015002000015
- 연락처 | 031-901-9163
- 등록일 | 2018년(하반기)
- 업체명 | 케어맥스코리아
- 등록가격 | 945,000

> 제품사양

길이(mm)	1250
폭(mm)	사용 시 : 745 수납 시 : 380
수납 시 두께(mm)	110
측면(mm)	높이 35, 폭 10
중량	5 kg
최대 하중량	300 kg
소재	카본파이버 FRP

> 구성품목 • 설명서 | 제품 본체

> 주요기능 • 가볍고, 사용시에도 무게로 인한 휘어짐이 적음
 • 반으로 접을 수 있는 접이식으로 제작되어 설치와 수납 등이 용이
 • 야외에서 물론 실내에서 사용이 가능
 • 내구성이 뛰어나고 전동휠체어의 사용도 가능

> 유통망(판매 가능 지역) • 전국

> 제조(수입) 구분 • 수입(중국)

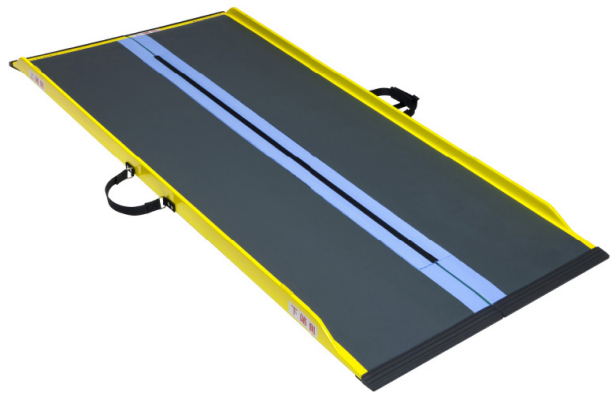

사용방법

- ① 2개의 손잡이를 잡고 사용할 장소까지 운반한다.
- ② 상단부를 5cm 이상 설치면에 걸친다.
- ③ 2개의 손잡이를 잡고있는 벨크로 테이프를 떼어낸다.
- ④ 손잡이를 잡고 경사로를 펼친다.
- ⑤ 경사로의 상단부 5cm 이상 설치면에 잘 걸쳐져 있는지 안전사항을 확인하고 사용한다.

YGM1

- 제품명 | YGM1
- 코드번호 | 183015005400010
- 연락처 | 053-357-5512
- 등록일 | 2019년(상반기)
- 업체명 | 유광정밀
- 등록가격 | 220,000

> 제품사양

크기(mm)	785(가로)×430(세로)×82(높이)
무게	6.2 kg
허용하중	300 kg
최대 허용 단차 높이(mm)	820
재질	알루미늄, ABS 수지

> 구성품목

- 경사로 본체
- 미끄럼방지 고무판
- 사용설명서
- 휴대용 가방
- 드라이버

> 주요기능

- 알루미늄소재
- 미끄럼방지처리
- 녹 부식 방지처리
- 가방이 있어 휴대 가능
- 가드에 야광 스티커가 부착



> 유통망(판매 가능 지역) • 전국

> 제조(수입) 구분 • 국내제작

사용방법

- ① 사용 전 각 부위의 이상 유무를 확인 합니다.
- ② 사용하고자 하는 곳의 높이를 맞추어 조립하여 사용합니다.
- ③ 이탈 방지를 위해 M4볼트로 몸체와 몸체를 고정시킵니다.
- ④ 바닥의 굽힘과 미끄럼방지를 위해 고무판을 놓고 조립한 경사대를 설치하여 사용합니다.

9149

- 제품명 | 9149
- 코드번호 | 120606005100025
- 연락처 | 031-499-3367
- 등록일 | 2018년(상반기)
- 업체명 | 포에버헬스케어
- 등록가격 | 70,000

> 제품사양

손잡이 안쪽폭(mm)	385
뒤쪽다리 사이폭(mm)	520
앞뒤 길이(mm)	580
접이크기(mm)	825(가로)×1150(세로)×880(높이)
무게(kg)	2.26
높이 조절	4단계
적정하중(kg)	100
재질	알루미늄

> 구성품목 • 워커 본체 | 바퀴(좌/우)

> 주요기능

- 사다리꼴 형태의 프레임이 채택하여 보행을 위해 워커에 지탱할 시 체중이 하부에 골고루 분산되어 보행 중 안전감이 뛰어나
- 사용 중 무게중심이 바뀌어 있는 전방으로 비스듬히 가해지도록 설계되어 보행/선회 시에 더욱 편하게 사용 가능
- 6인치 대형 2중 앞바퀴를 채택하여 높은 하중이 가해져도 견고하게 지탱 가능
- 보행 중 나타나는 장애물 넘기 가능
- 접기가 가능하여 보관이 용이

> 유통망(판매 가능 지역) • 전국

> 제조(수입) 구분 • 수입(중국)



사용방법

- ① 제품을 박스 포장에서 꺼내서 구성품(워커 본체, L프레임 바퀴, R프레임 바퀴)이 있는지 확인한다.
- ② 접혀있는 워커 본체를 꺼내어 접이용 손잡이를 당겨 워커를 세워준다.
- ③ L프레임 바퀴와 R프레임 바퀴를 확인하고 연결한다.
(L/R 글자를 확인하여 연결, 바퀴가 바뀌었을 경우는 사고의 원인이 될 수 있습니다.)
- ④ 접이용 손잡이로 워커가 잘 잡히는지 이동에는 제품의 문제가 없는지 확인 후에 사용

지체, 뇌병변장애 | 보행차

KCS-501

- 제품명 | KCS-501
- 코드번호 | 12060900500015
- 연락처 | 02-701-8362
- 등록일 | 2017년(상반기)
- 업체명 | 코리아케어서플라이
- 등록가격 | 155,000

> 제품사양

크기(mm)	570(폭)×670(깊이)×1000~1130(높이)
의자크기	300×360
무게	7.5kg
재질	본체 - 알루미늄 가방 - 나일론천 의자 - 합성피혁(인조가죽)
가방 최대 적재 하중	8kg 이하
안전동작 하중	100kg 이하

- > 구성품목
- 팔받침대 | 손잡이 | 순간브레이크 | 주차브레이크 | 높이조절나사 | 의자 | 브레이크연결고리 | 수납공간 | 접이기능클립 | 앞바퀴방향조절버튼 | 제품설명서(사양서)

- > 주요기능
- 팔 받침대 이용 주행과 분리형 양쪽 손잡이 이용 주행을 선택하여 사용가능
 - 의자 밑 수납함 이용 가능
 - 바퀴 조정 클립을 이용하여 직진 혹은 360도 회전의 선택적 사용이 가능

- > 유통망(판매 가능 지역) • 전국

- > 제조(수입) 구분 • 수입(중국)



사용방법

- ① 최초 개봉 후 접혀 있는 제품을 펼쳐 줍니다.(세워진 상태에서 의자를 펼치면 몸체가 펼쳐집니다.)
 - 펼친 후 다시 안정되도록 의자 옆에 있는 잠금 클립을 잠금 상태로 두시면 몸체가 다시 접히지 않습니다.
 - 접을 땀 클립을 풀어주시고 수납함에 있는 끈을 올리면 보행차 몸체가 접힙니다)
- ② 처음 구입하신 제품은 양쪽 손잡이 및 전방 손잡이와 순간 브레이크가 분리되어 있습니다. 우선 양쪽손잡이와 전방손잡이 및 순간 브레이크를 본체에 결합 합니다.(결합구멍에 완전 결합 시 딸깍 소리가 납니다)
- ③ 체형에 맞추어 높이조절을 합니다(양쪽 높이 조절 나사를 이용하여 높이에 맞는 칸에 조절나사 결합)
- ④ 팔 받침대 이용 주행과 양쪽 손잡이 이용주행을 선택하여 이용하시면 됩니다.
 - 팔 받침대 이용 주행 시 멈추고 싶을 땀 전방 순간 브레이크를 이용합니다.
 - 양쪽 손잡이 이용 주행 시 손잡이에 있는 브레이크를 이용합니다.
(위로 올리면 순간정차, 밑으로 내리면 장기 주차가 됩니다)
- ⑤ 의자에 앉을 시 장자 주차로 해두시고 앉아야 합니다.
- ⑥ 의자 뚜껑을 열면 수납함에 보행차 몸체를 접을 수 있는 끈이 있습니다. 그 끈을 올려주시면 몸체가 접혀 부피를 3배로 줄여 보관이 용이합니다.

지체, 뇌병변장애 | 탁자형 보행차

P01A

- 제품명 | P01A
- 코드번호 | 120612005800010
- 연락처 | 031-944-3326
- 등록일 | 2017년(상반기)
- 업체명 | 코지케어
- 등록가격 | 260,000

> 제품사양

크기(mm)	505(폭)×660(깊이)×830~895(높이) 시트 높이 : 540 시트 폭 : 450×230 앞바퀴 : 189 뒷바퀴 : 189
중량	9.5kg
권장 최대 사용 체중	80kg
재질	알루미늄, 합성수지, 패브릭

> 구성품목 • 본체 | 팔받침대 | 가방 | 사용설명서

- > 주요기능
- 일체형 팔받침대 운행 중 하중 분산
 - 팔(하박)의 위치를 자유롭게 위치
 - 조절식 핸들부와 조절노브
 - 핸들 간격조절 및 좌우분리 각도 조절
 - 몸과 핸들사이의 간격 조절
 - 팔이 불편하신 분(한 쪽팔의 편마비 등)이나 좌우 팔 및 손의 사용능력에 따른 핸들 간격 및 각도 조절 기능

> 유통망(판매 가능 지역) • 전국

> 제조(수입) 구분 • 국내제조



사용방법

- ① 조립 : 팔받침대 결합합니다.(기타 부분은 모두 조립완료 상태로 박스 포장)
- ② 핸들손잡이 각도 조절 : 손잡이 노브를 풀고, 신체에 맞게 각도로 조절한 후 다시 핸들(손잡이) 노브를 돌려 감아 고정 합니다.(좌우 다르게 할 수 있습니다.)
- ③ 신장에 따른 높이 조절 : 보행기 프레임 좌주의 높이조절 손잡이(노브)를 풀고, 프레임을 상하로 움직여 적절한 위치에 높이를 정한 후 높이조절 구멍을 통하여 높이조절 손잡이를 결합하고 조절노브를 확실히 조여줍니다.
- ④ 주행 시 : 팔받침대에 하박(팔)을 위치시키고 앞쪽의 손잡이와 브레이크레버를 가볍게 잡은 후 이동 합니다.
(주행 시에는 반드시 팔받침대를 결합한 상태에서 사용하여야 합니다.)
- ⑤ 브레이크 사용 방법
 - 주행 시 : 브레이크레버를 손으로 몸 쪽으로 잡아당겨 줍니다.
 - 주차 시(앞을 때) : 한 손으로 손잡이를 잡고 다른 손으로 브레이크레버를 반대 쪽으로 밀어 딱 소리가 날 때까지 밀어 고정합니다.
- ⑥ 접을 때(보관 및 운송 시) : 팔받침대를 회전시켜 좌우로 벌린 상태에서 의자에 구비된 손잡이를 잡고 당겨줍니다.

P02

- 제품명 | P02
- 코드번호 | 120612005800020
- 연락처 | 031-944-3326
- 등록일 | 2017년(상반기)
- 업체명 | 코지케어
- 등록가격 | 255,000

> 제품사양

크기(mm)	520(폭)×640(깊이)×880~1000(높이) 시트 높이 : 540 시트 폭 : 450×260 앞바퀴 : 189 뒷바퀴 : 189
중량	9kg
권장 최대 사용 체중	80kg
재질	알루미늄, 합성수지, 패브릭

> 구성품목 • 본체 | 팔받침대 | 가방 | 사용설명서

> 주요기능 • 일체형 팔받침대
 - 운행 중 하중 분산
 - 팔(하박)의 위치를 자유롭게 위치
 • 손잡이가 회전이 가능하여 손의 잡는 위치를 자유롭게 선택 가능

> 유통망(판매 가능 지역) • 전국

> 제조(수입) 구분 • 국내제조



사용방법

- ① 조립 : 팔받침대 결합합니다.(기타 부분은 모두 조립완료 상태로 박스 포장)
- ② 핸들손잡이 각도 조절 : 손잡이 노브를 풀고, 신체에 맞게 각도로 조절한 후 다시 핸들(손잡이) 노브를 돌려 감아 고정합니다.(좌우 다르게 할 수 있습니다.)
- ③ 신장에 따른 높이 조절 : 보행기 프레임 좌주의 높이조절 손잡이(노브)를 풀고, 프레임에 상하로 움직여 적절한 위치에 높이를 정한 후 높이조절 구멍을 통하여 높이조절 손잡이를 결합하고 조절노브를 확실히 조여줍니다.
- ④ 주행 시 : 팔받침대에 하박(팔)을 위치시키고 앞쪽의 손잡이와 브레이크레버를 가볍게 잡은 후 이동 합니다. (주행 시에는 반드시 팔받침대를 결합한 상태에서 사용하여야 합니다.)
- ⑤ 브레이크 사용 방법
 - 주행 시 : 브레이크레버를 손으로 몸 쪽으로 잡아당겨 줍니다.
 - 주차 시(앞을 때) : 한 손으로 손잡이를 잡고 다른 손으로 브레이크레버를 반대 쪽으로 밀어 딱 소리가 날 때 까지 밀어 고정합니다.
- ⑥ 접을 때(보관 및 운송 시) : 팔받침대를 회전시켜 좌우로 벌린 상태에서 의자에 구비된 손잡이를 잡고 당겨줍니다.

양변기용 안전손잡이

- 제품명 | 양변기용 안전손잡이
- 코드번호 | 091225005400010
- 연락처 | 053-357-5512
- 등록일 | 2017년(상반기)
- 업체명 | 유광정밀
- 등록가격 | 200,000

> 제품사양

크기(mm)	최대 : 500(너비)×410(깊이)×310(높이) 최소 : 470(너비)×410(깊이)×310(높이)
재질	스텐파이프, 실리콘튜브, 실리콘캡, 알루미늄판, 야광스티커
최대사용자 체중	90 kg

> 구성품목 • 설명서 | 본체-고정판 | 실리콘패드

> 주요기능 • 화장실 볼 일을 본 후 하지의 힘만으로 일어서기가 어려운 장애인을 위한 안전손잡이 미끄럼 방지를 위해 인체에 무해한 실리콘호스를 사용
• 양변기 커버를 바꾸는 방법과 같아서 전문가의 도움 없이 누구나 쉽게 설치 가능
• 야광스티커 부착

> 유통망(판매 가능 지역) • 전국

> 제조(수입) 구분 • 국내제조



사용방법

[설치방법]

- ① 양변기 커버를 양변기에서 분리하세요.
- ② 실리콘패드와 고정판이 구멍에 일치하게 올려 놓으세요.
- ③ 양변기커버를 재조립하세요.(이때, 커버가 흔들리지 않도록 너트를 단단히 채우세요.)
- ④ 손잡이 좌, 우측을 구분해서 양변기 사이즈에 맞게 (최소, 최대) 체결하세요.
- ⑤ (이때 손잡이앞 부분이 커버와 변기 사이에 위치하도록 하세요.)

[주의사항]

- ① 강한 물리적 압력 등이 가해지지 않도록 하십시오.(운동기구로는 사용 절대 불가)
- ② 안전동작하중(90kg) 초과자는 사용하지 마십시오.
- ③ 양변기 사이즈가 370~400mm만 사용가능합니다.(비대부착용은 사용금지)
- ④ 일주일 단위로 세정제로 소독 후 마른 헹겂으로 깨끗이 닦아 사용하십시오.

안전손잡이(MSH-103)

- 제품명 | 안전손잡이(MSH-103)
- 코드번호 | 091225000100010
- 연락처 | 1577-5195
- 등록일 | 2017년(상반기)
- 업체명 | 엠씨텍
- 등록가격 | 250,000

> 제품사양

크기(mm)	630(너비)×520(깊이)×685(높이)
재질	스틸, 나일론
무게	12.7kg
최대사용자체중	120kg

- > 구성품목
- 측면프레임 2EA | U자 프레임 1EA | 팔걸이 프레임 2EA | 팔걸이 커버 2EA | 받침대 노브 4EA | 고정노브 2EA | 원형마개 6EA | 커버 2EA, 고정노브캡 2EA | 범퍼노브 2EA | 와샤 4EA | 고정핀 2SET | 설명서 1EA

- > 주요기능
- 팔걸이 각도 조절 가능(0° ~ 90°)
 - 경사에 맞게 받침대 노브로 수평 조절 가능
 - 변기 모양에 맞춰 너비 조절 가능

- > 유통망(판매 가능 지역) • 전국

- > 제조(수입) 구분 • 국내제조



사용방법

[설치 시]

- ① 박스를 개봉하여 내부 구성물을 확인합니다.(제품 1EA, 설명서 1EA)
- ② 설명서를 필독한 후 제품의 범퍼노브가 변기에 닿도록 장착시킵니다.
- ③ 좌우 고정노브를 돌려 제품이 흔들리지 않도록 고정합니다.(변기가 파손되지 않도록 주의)
- ④ 지면이 경사가 있는 경우 받침대노브를 돌려 균형을 맞춥니다.
- ⑤ 변기의 너비가 넓은 경우 커버를 열고 육각렌치로 볼트를 옆쪽 구멍으로 옮겨 체결하여 너비를 넓혀 설치합니다.

[사용 시]

- ① 팔걸이각도 조절 시 고정핀을 제거 후 팔걸이 프레임을 들어 각도를 조절 후 다시 고정핀으로 고정 시킵니다.
- ② 변기 착석 후 팔을 팔걸이 커버 위에 얹고, 양손을 각 팔걸이 사출 끝부분에 편안히 감싸쥐고 엄지손가락을 파인 곳에 얹어 사용합니다.

FHC-02

- 제품명 | FHC-02
- 코드번호 | 091225005100010
- 연락처 | 031-499-3367
- 등록일 | 2017년(상반기)
- 업체명 | 포에버헬스케어
- 등록가격 | 220,000

> 제품사양

크기(mm)	650(너비)×445(깊이)×720(높이)
재질	스테인레스(SUS), 목재
무게	9.3kg
안정동작하중	80kg

> 구성품목 • 팔걸이, 다리받침대, U 자형 프레임

> 주요기능

- 욕실을 이용하는 과정에서 미끄러져 발생할 수 있는 안전사고를 미연에 방지
- 누구나 설치할 수 있도록 간단하게 제작
- 경사진 화장실 바닥에서 수평 조절나사를 이용하여 수평을 조절
- 신체에 맞게 팔걸이 높이를 조절나사로 높낮이 조절이 가능
- 화장실의 습도가 높아 재질의 전체를 스테인레스를 사용하여 습기와 녹에 강함
- 사용자의 상황에 맞추어 양쪽 손잡이의 스윙이 가능

> 유통망(판매 가능 지역) • 전국

> 제조(수입) 구분 • 국내제조



사용방법

- ① 박스에서 안전손잡이를 꺼냅니다.
- ② 안전손잡이를 변기에 천천히 밀어 넣으십시오.
- ③ U자 프레임이 변기에 밀착되었는지 확인하여 주십시오.
- ④ 변기 고정지지대를 변기 뒷면에 밀착하여 주시고 변기 고정나사를 돌려 고정하십시오.
- ⑤ 안전손잡이(FHC-02)가 변기에 흔들리지 않는지 확인하여 주십시오.
- ⑥ 높낮이 조절나사를 조절하여 사용자 편의에 맞게 높낮이를 조절하십시오.
- ⑦ 팔걸이 스윙키로 화장실 상황에 맞추어 고정 또는 스윙이 가능하도록 조절합니다.

지체, 뇌병변장애 | 독립형 변기 팔 지지대 및 등 지지대

브레스트 독립형 변기 팔 지지대

- 제품명 | 브레스트 독립형 변기 팔 지지대
- 코드번호 | 091225004900015
- 연락처 | 02-567-0888
- 등록일 | 2017년(상반기)
- 업체명 | 윤택이엔지
- 등록가격 | 242,000

> 제품사양

크기(mm)	460(너비)×400(깊이)×420~570(높이)
최소필요공간	450×590
무게	300kg
최대하중	6.2kg

> 구성품목 • 팔걸이 좌우 1조 | 시트 1 | 다리 4 | 사용자설명서 1

- > 주요기능
- 특별한 도구나 공구 없이 간단한 조작만으로 팔 지지대가 부착된 시트의 높이 조절 가능
 - 양변기의 변기커버를 열어놓은 상태에서 어떠한 작업도 필요 없이 제품을 단순히 양변기 위에 올려놓는 것만으로 사용 준비 완료
 - 플라스틱과 알루미늄 소재를 적용하여 물기가 많은 욕실이나 화장실에서도 부식의 위험 없이 사용 가능

> 유통망(판매 가능 지역) • 전국

> 제조(수입) 구분 • 수입(독일)



사용방법

- ① 항상 제품을 사용하기 전에 파손되거나 분리된 곳은 없는지 확인한 후 사용합니다.
- ② 양변기의 변기커버를 열어놓은 상태에서 제품을 변기 위에 올려놓습니다.
- ③ 플라스틱과 알루미늄 소재를 적용해 부식의 위험성이 적은 제품이나 제품을 사용하는 공간인 욕실 또는 화장실의 특성상 제품이 습기에 장시간 노출되지 않도록 하시고 보관 시에는 물기를 완전히 제거한 상태에서 건조한 장소에 보관합니다.

케어핸들-1

- 제품명 | 케어핸들-1
- 코드번호 | 091225006200010
- 연락처 | 031-677-9117
- 등록일 | 2017년(하반기)
- 업체명 | 보림제작소
- 등록가격 | 150,000

> 제품사양

크기(mm)	640(너비)×455(깊이)×640(높이)
재질	AL, STS, P.P, E.V.A 등
무게	약 4.3kg

- > 구성품목
- 제품(일체형)
 - 사용설명서(보증서 포함)

- > 주요기능
- 견고한 구조와 50□AL PIPE, 6T STS 자재를 사용하여 안전성 확보
 - 별도의 추가 조립없이 사용 가능
 - 출입문 및 비데와의 간섭을 고려한 설계
(하단 폭은 좁게, 상단 폭은 넓게 제작)
 - 그립감을 고려한 곡선형태의 손잡이와 미끄럼 방지를 위한 미끄럼 방지턱
 - 무게가 가벼워 이동·설치가 용이

- > 유통망(판매 가능 지역)
- 전국

- > 제조(수입) 구분
- 국내제조



사용방법

- ① 변기의 고정핸들을 풀고 변기고정 지지대를 옆으로 분리하십시오.
- ② “사용설명서상”의 그림과 같이 변기에 천천히 밀어 넣으십시오.
- ③ 과도한 힘이나 속도로 밀 경우 중간 프레임과 변기가 충돌할 수도 있으니 주의하십시오.
- ④ 변기 고정지지대를 변기에 밀착시킨 후 변기 고정핸들을 강하게 조이십시오.
- ⑤ 조절발을 돌려 바닥과 수평을 맞추십시오. 수평조절 시 조절발을 최대한 돌려서 확실하게 고정하십시오.

케어핸들-2

- 제품명 | 케어핸들-2
- 코드번호 | 091225006200020
- 연락처 | 031-677-9117
- 등록일 | 2018년(상반기)
- 업체명 | 보림제작소
- 등록가격 | 178,000

> 제품사양

크기(mm)	620(가로)×430(세로)×640(높이)
무게(kg)	약 3.6
재질	원목, AL, EVA 등

- > 구성품목
 - 제품(일체형)
 - 사용설명서(보증서 포함)
- > 주요기능
 - 견고한 구조와 50×30 각파이프를 사용하여 안전성 확보
 - 별도의 추가 조립이 필요없고 손쉽게 설치 할 수 있는 구조
 - 3차원 밴딩한 고정지지대로 강력하게 고정
 - 무게가 가벼워 이동·보관·설치가 용이
- > 유통망(판매 가능 지역)
 - 전국
- > 제조(수입) 구분
 - 국내제작



사용방법

- ① 변기 고정핸들을 풀고 변기고정 지지대를 옆으로 벌린다.
- ② "사용설명서" 상의 그림과 같이 변기에 천천히 밀어 넣는다.
- ③ 과도한 힘이나 속도로 밀 경우 중간 프레임과 변기가 충돌할 수 있으니 주의한다.
- ④ 변기 고정지지대를 변기에 밀착시킨 후 변기 고정핸들을 강하게 조인다.
- ⑤ 조절발을 돌려 바닥과 수평을 맞추십시오. 수평조절 시 조절발을 최대한 돌려서 확실하게 고정한다.

케어핸들-3

- 제품명 | 케어핸들-3
- 코드번호 | 091225006200030
- 연락처 | 031-677-9117
- 등록일 | 2018년(상반기)
- 업체명 | 보림제작소
- 등록가격 | 175,000

> 제품사양

크기(mm)	620(가로)×400(세로)×340(높이)
무게(kg)	약 3.9
재질	STS, PP, EVA 등

- > 구성품목
- 제품(일체형)
 - 사용설명서(보증서 포함)

- > 주요기능
- 5T STS 재질을 사용한 메인 프레임을 사용하여 안전성 확보
 - 변기 고정노브와 메인 프레임의 변기 볼트로 고정하여 흔들림을 방지
 - 심플한 디자인으로 재질(STS) 대비 경량화 실현
 - 심플한 디자인으로 협소한 공간에도 거치 가능

- > 유통망(판매 가능 지역)
- 전국

- > 제조(수입) 구분
- 국내제작



사용방법

- ① 양변기 볼트를 풀어 변기 뚜껑과 변기 시트를 분리한다.
- ② 케어 핸들-3를 엮고, 변기 시트와 변기 뚜껑을 다시 설치 후 볼트를 체결한다.
- ③ 케어 핸들-3 하단의 변기 고정노브를 조여 제품을 고정한다.

슈마 DA-7800

- 제품명 | 슈마 DA-7800
- 코드번호 | 044808000300010
- 연락처 | 02-3437-8275
- 등록일 | 2018년(상반기)
- 업체명 | (주)대안의료기
- 등록가격 | 1,500,000

> 제품사양

크기(mm)	730(가로)×850(세로)×2150(높이)
무게(kg)	27
재질	철재, 스텐레스, 레자
최대사용중량(kg)	100
책상높이(mm)	900 ~ 1,380, 목재
철봉높이(mm)	950 ~ 2150, 목재

- ### > 구성품목
- 제품사용 설명서
 - 무릎패드
 - 엉덩이당김 끈
 - 탄력밴드 세트
 - 보조자켓
 - 책상

- ### > 주요기능
- 보조자켓 탈·부착 가능
 - 자켓 착용으로 상체하중을 줄인 상태에서 기립훈련과 근육 강화 운동 가능
 - 하체나 무릎이 약하신 분들도 체중의 부하를 줄여주어 효과적으로 사용
 - 침대 안쪽으로 기립기의 뒤쪽을 넣고 사용자를 세울 수 있음
 - 책상(팔 받침대)과 무릎패드는 탈·부착 가능
 - 무릎패드를 빼고 몸체를 흔들어 주는 스크드 운동 가능

- ### > 유통망(판매 가능 지역)
- 전국

- ### > 제조(수입) 구분
- 국내제작



사용방법

- ① 보조 자켓을 침상 또는 휠체어에 사용자가 앉을 수 있게 펴준다.
- ② 사용자의 엉덩이(엉덩이와 허벅지 사이)가 엉덩이받침 끈에 걸치도록 앉힌다.
- ③ 하지고정밴드를 허벅지 안쪽에서 바깥으로 감싸면서 벨크로(찍찍이)에 붙인다.
- ④ 조임벨트를 체결하고 조임레버를 좌우로 움직여 조여준다
- ⑤ 기립용벨트 고리를 보조자켓 하단부의 자켓링에 체결
- ⑥ 사용자의 무릎이 무릎패드에 닿도록 한다.
- ⑦ 하단부의 안전벨트를 팔걸이에 달려있는 기립용 안전버클에 체결하고 좌우 번갈아 반복해서 당기어 기립시킨다.
- ⑧ 보조자켓의 상부 안전벨트를 링에 체결하고 철봉에 있는 탄력밴드에 걸쳐 놓는다.
- ⑨ 안전벨트 끈을 당기어 하중을 감소시키고 기립상태를 도와준다.
- ⑩ 균형 및 보행훈련 시 무릎패드를 제거하고 사용합니다.

HS-3012

- 제품명 | HS-3012
- 코드번호 | 091203004600020
- 연락처 | 031-782-5455
- 등록일 | 2016년(상반기)
- 업체명 | 주식회사 동해상사
- 등록가격 | 225,000

> 제품사양

크기(mm)	(좌석) 410×410 (바닥→좌석 높이)360~460(최저~최대) (전체 높이) 660~760 (최저~최대)
무게	5kg
재질	알루미늄프레임, pu시트

>구성품목 • 배변통 2개 포함(뚫린 배변통 / 막힌 배변통)

>주요기능 • 알루미늄 프레임 및 pu방수코팅
 • 다리에 미끄럼방지 고무 압착 사용
 • 5단계 다리 높낮이 조절
 • 가정용 변좌 위에 설치하여 사용 가능

>유통망(판매 가능 지역) • 전국

>제조(수입) 구분 • 국내제조



사용방법

(사용 전)

- ① 나사에 이상이 없는지 확인해주시시오.
- ② 낮이 조절시 홈에 잘 끼워져 있는지 확인해주시시오.
- ③ 다리 발판의 고무가 잘 부착되었는지 확인 후 사용해주시시오.

(사용 후)

- ① 제품에 부착된 오염물은 부드러운 브러시나 헝겊으로 지워주시시오.
- ② 추울 때, 더울 때, 옥외에 두지 마시고, 휘발성 용제는 사용하지 말아 주십시오.

<배변통 2개>

- ① 뚫린 배변통 : 변좌 설치시 오물이 변기 밖으로 튀지 않는 용도로 사용
- ② 막힌 배변통 : 오물을 담는 용도로 사용합니다.

BFMB-4

- 제품명 | BFMB-4
- 코드번호 | 091203000900010
- 연락처 | 031-677-9924
- 등록일 | 2016년(상반기)
- 업체명 | (주)보필
- 등록가격 | 360,000

> 제품사양

크기(mm)	580(W)×560(L)×800~860(H) 좌면까지의 높이 420~480(3단높이조절)
무게	16.7kg
재질	프레임/손잡이-원목(고무나무) 좌면-EVA+PP
변기통용량	8 liter

> 구성품목 • 버킷 및 커버 | 설명서

- > 주요기능
- 팔걸이 및 좌면 높이조절 3단계
 - 좌면시트 손 찌힘 방지기능(천천히 내려감 : 특허)
 - 팔걸이를 회전하여 조립하면 침대에서 편리하게 이동 및 사용이 가능
 - 원목을 이용한 고급스런 이미지와 변기가 내장되어 평상 시 의자처리 사용
 - 편안한 소파처럼 사용 가능
 - 뒷다리에 바퀴장착으로 이동시 편리

> 유통망(판매 가능 지역) • 전국

> 제조(수입) 구분 • 국내제조



사용방법

- ① 좌면 소파시트를 접어서 뒤로 올립니다.
- ② 좌면시트를 올린 후 변기커버를 제거합니다.
- ③ 배변활동 후 변기커버를 닫고 변기통을 꺼냅니다.
- ④ 변기통을 화장실로 이동 후 변기에 버립니다.
- ⑤ 변기통을 세척합니다.(탈취제 사용하면 더욱 편리)

BFMB-5

- 제품명 | BFMB-5
- 코드번호 | 091203000900020
- 연락처 | 031-677-9924
- 등록일 | 2016년(상반기)
- 업체명 | (주)보필
- 등록가격 | 233,000

> 제품사양

크기(mm)	540(W)×510~570(L)×640~700(H) 접은상태 540(W)×270(L)×850~920(H) 좌면까지의 높이 : 370~430(4단높이조절)
무게	5.9kg
재질	프레임-알루미늄, 좌면/손잡이-우레탄
변기통용량	8 liter

> 구성품목 • 버킷 및 커버 | 설명서

> 주요기능 • 신장에 따라 높이조절 4단계(10CM)
• 접이식 타입으로 좁은 공간에 보관 가능
• 팔걸이 올림 기능으로 앉기에 편리함
• 가벼운 재질 사용으로 이동이 편리함
• 다리에 고무발 사용으로 미끄럼방지

> 유통망(판매 가능 지역) • 전국

> 제조(수입) 구분 • 국내제조



사용방법

- ① 변기커버를 열고 뒤에서 변기통을 밀어 넣습니다.
- ② 배변활동 후 변기통을 뺀 후 변기커버를 닫습니다.
- ③ 변기통을 화장실로 이동 후 변기에 버립니다.
- ④ 변기통을 세척합니다.(탈취제 사용하면 더욱 편리)

지체, 뇌병변장애 | 이동변기

SAMB

- 제품명 | SAMB
- 코드번호 | 091203000900040
- 연락처 | 031-677-9924
- 등록일 | 2016년(상반기)
- 업체명 | (주)보필
- 등록가격 | 116,000

> 제품사양

크기(mm)	560(W)×490(L)×790~860(H) 접은상태(560×200×790~860) 좌면까지의 높이 : 360~430 (4단높이조절)
무게	4.8kg
재질	프레임-알루미늄 좌면-PP 손잡이-EVA
변기통용량	8 liter
색상	블루, 레드 2색상

> 구성품목 • 버킷 및 커버 | 설명서

> 주요기능 • 접이식 타입으로 좁은 공간에 보관 가능
• 신장에 따라 높이 4단 조절 가능
• 가벼운 재질 사용으로 이동이 편리
• 다리에 고무발 사용으로 미끄럼방지

> 유통망(판매 가능 지역) • 전국

> 제조(수입) 구분 • 국내제조



사용방법

- ① 좌면커버를 뒤로 올립니다.
- ② 좌면시트를 올린 후 변기커버를 제거합니다.
- ③ 배변활동 후 변기커버를 받고 변기통을 꺼냅니다.
- ④ 변기통을 화장실로 이동 후 변기에 버립니다.
- ⑤ 변기통을 세척합니다.(탈취제 사용하면 더욱 편리)

MMT-1309

- 제품명 | MMT-1309
- 코드번호 | 091203000100010
- 연락처 | 1577-5195
- 등록일 | 2018년(상반기)
- 업체명 | 엠씨텍
- 등록가격 | 61,000

> 제품사양

크기(mm)	480(가로)×410(세로)×425(높이)
무게(kg)	3.64
안전동작하중(kg)	80
재질	플라스틱

> 구성품목

- 이동변기 본체
- 변기통
- 변기통뚜껑
- 제품설명서(품질보증서)

> 주요기능

- 용변을 수거할 때 뚜껑에 손잡이가 달려있어 손쉽고 위생적으로 처리할 수 있음
- 측면에 수납함이 있어 휴지 및 기타 용품을 보관 가능
- 변기 좌판이나 커버를 닫을 때 천천히 내려오도록 뎀퍼가 작동해 손가락 등이 끼는 사고 방지
- 변기 좌판이 이중으로 유아도 사용 가능

> 유통망(판매 가능 지역)

- 전국

> 제조(수입) 구분

- 수입(중국)



사용방법

[사용 전]

- ① 제품의 구성을 확인한다.
- ② 가급적 평평하고 안정된 장소에서 사용한다.

[사용 시]

- ① 이동변기 외 다른 용도로 사용하지 않는다.
- ② 사용자 임의로 분해 및 개조를 하지 않는다.

[사용 후]

- ① 본체 혹은 결합 부위에 오염물이 있는지 확인하고 발견 시 바로 제거한다.
- ② 세척 후 충분히 건조한다.

MMT-1609

- 제품명 | MMT-1609
- 코드번호 | 091203000100020
- 연락처 | 1577-5195
- 등록일 | 2018년(상반기)
- 업체명 | 엠씨텍
- 등록가격 | 119,000

> 제품사양

크기(mm)	560(가로)×590(세로)×385(좌판 높이) / 515(등받이 높이)
무게(kg)	4.72
안전동작하중(kg)	80
재질	플라스틱

> 구성품목

- 이동변기 본체
- 변기통
- 변기통뚜껑
- 제품설명서(품질보증서)

> 주요기능

- 용변을 수거할 때 뚜껑에 손잡이가 달려있어 손쉽고 위생적으로 처리할 수 있음
- 측면에 수납함이 있어 휴지 및 기타 용품을 보관 가능
- 변기 좌판이나 커버를 닫을 때 천천히 내려오도록 뎀퍼가 작동해 손가락 등이 끼는 사고 방지

> 유통망(판매 가능 지역) • 전국

> 제조(수입) 구분 • 수입(중국)



사용방법

[사용 전]

- ① 제품의 구성을 확인한다.
- ② 가급적 평평하고 안정된 장소에서 사용한다.

[사용 시]

- ① 이동변기 외 다른 용도로 사용하지 않는다.
- ② 사용자 임의로 분해 및 개조를 하지 않는다.

[사용 후]

- ① 본체 혹은 결합 부위에 오염물이 있는지 확인하고 발견 시 바로 제거한다.
- ② 세척 후 충분히 건조한다.

MMT-1709

- 제품명 | MMT-1709
- 코드번호 | 091203000100030
- 연락처 | 1577-5195
- 등록일 | 2018년(상반기)
- 업체명 | 엠씨텍
- 등록가격 | 90,000

> 제품사양

크기(mm)	590(가로)×420(세로)×450(높이)
무게(kg)	3.66
안전동작하중(kg)	80
재질	플라스틱

> 구성품목

- 이동변기 본체
- 변기통
- 변기통뚜껑
- 제품설명서(품질보증서)

> 주요기능

- 용변을 수거할 때 뚜껑에 손잡이가 달려있어 손쉽게 위생적으로 처리할 수 있음
- 변기 좌판이나 커버를 닫을 때 천천히 내려오도록 뎀퍼가 작동해 손가락 등이 끼는 사고 방지
- 필요에 따라 재래식 변기에 거치한 후 변기에 앉아서 편리하게 용변을 볼 수 있음

> 유통망(판매 가능 지역) • 전국

> 제조(수입) 구분 • 수입(중국)



사용방법

[사용 전]

- ① 제품의 구성을 확인한다.
- ② 가급적 평평하고 안정된 장소에서 사용한다.

[사용 시]

- ① 이동변기 외 다른 용도로 사용하지 않는다.
- ② 사용자 임의로 분해 및 개조를 하지 않는다.

[사용 후]

- ① 본체 혹은 결합 부위에 오염물이 있는지 확인하고 발견 시 바로 제거한다.
- ② 세척 후 충분히 건조한다.

BONN

- 제품명 | BONN
- 코드번호 | 091203000100030
- 연락처 | 055-326-0969
- 등록일 | 2018년(상반기)
- 업체명 | 스마일케어
- 등록가격 | 660,000

> 제품사양

크기(mm)	560(가로)×460(세로)×870(높이)
좌석 크기(mm)	460(너비)×530(높이)×450(깊이)
무게(kg)	14.5
최대 하중(kg)	130

- > 구성품목
- 등받이 | 암 레스트(회전) | 고정 핀 | 의자프레임 | 위생 개폐가 있거나 없는 PUR시트 | 샤워시트 | 변기시트 | PUR 쿠션(탈착식) | 브레이크가 달린 휠 | 발판(조절가능) | PUR 뒤 쿠션 | 컴 파트먼트 팬 | 팬 리셉터클 | 제품의 명판

- > 주요기능
- 이동변기와 목욕의자로 사용가능
 - 환자의 신체적 제약으로 인해 기존의 샤워기 또는 욕조를 사용하거나 더 이상 사용할 수 없는 곳에서 사용가능
 - 바깥쪽으로 돌릴 수 있는 회전식 팔걸이로 쉽게 사용가능
 - 발 받침은 높이 조절이 가능하며 제거하고 접이 가능
 - 제품이 화장실 좌변기 위로 들어 갈수 있는 사이즈
 - 녹이 슬지 않는 나일론 재질

- > 유통망(판매 가능 지역) • 전국

- > 제조(수입) 구분 • 수입(독일)



사용방법

[이동식 변기로 사용]

- ① 팔걸이를 뒤로 젖혀 환자를 제품위에 앉힙니다.
- ② 의자 덮개를 빼고 환자가 이동식 변기를 사용할 수 있게 합니다.
- ③ 이동식 변기를 청소합니다.

[화장실 변기로 사용]

- ① 환자를 제품위에 앉힌 후 화장실로 이동합니다.
- ② 화장실 좌변기 위로 제품을 그대로 밀어 넣어서 환자가 변기를 사용할 수 있게 합니다.

[목욕의자]

- ① 환자를 샤워실로 옮긴 후 제품에 앉힌 상태에서 목욕을 시킵니다.

BFMB4

- 제품명 | BFMB4
- 코드번호 | 091203000900010
- 연락처 | 031-677-9924
- 등록일 | 2019년(상반기)
- 업체명 | 보필
- 등록가격 | 331,000

> 제품사양

크기(mm)	560(가로)×580(세로)×800~860(높이)
무게	16.7 kg
변기통용량	8 L
재질	고무나무원목(프레임, 손잡이), PP+EVA(좌면)

- > 구성품목
- 버킷(변기통) 및 커버
 - 설명서

- > 주요기능
- 자력으로 화장실까지 가실 수 없는 분이 방 등에서 배변활동을 할 수 있게 지원하는 제품
 - 배변 후 변기통을 분리하여 처리가 편리
 - 원목을 사용하여 원목의자 대응으로 사용 가능

- > 유통망(판매 가능 지역)
- 전국

- > 제조(수입) 구분
- 국내제작



사용방법

- ① 좌면 소파시트를 접어서 뒤로 올립니다.
- ② 좌면시트를 올린 후 변기커버를 제거합니다.
- ③ 배변 후 변기커버를 닫고 변기통을 꺼냅니다.
- ④ 변기통을 화장실로 이동 후 변기에 버립니다.
- ⑤ 변기통을 세척합니다.

지체, 뇌병변장애 | 이동변기

BFMB5

- 제품명 | BFMB5
- 코드번호 | 091203000900020
- 연락처 | 031-677-9924
- 등록일 | 2019년(상반기)
- 업체명 | 보필
- 등록가격 | 214,000

> 제품사양

크기(mm)	510~570(가로)×540(세로)×640~700(높이)
무게	5.9 kg
변기통용량	8 L
재질	알루미늄(프레임), 우레탄(좌면, 손잡이)

- > 구성품목
- 버킷(변기통) 및 커버
 - 설명서

- > 주요기능
- 자력으로 화장실까지 가실 수 없는 분이 방 등에서 배변활동을 할 수 있게 지원하는 제품
 - 배변 후 변기통을 분리하여 처리가 편리

- > 유통망(판매 가능 지역)
- 전국

- > 제조(수입) 구분
- 국내제작



사용방법

- ① 변기커버를 열고 뒤에서 변기통을 밀어 넣습니다.
- ② 배변 후 변기통을 뺀 후 변기커버를 닫습니다.
- ③ 변기통의 오물을 버리고 세척합니다.

SAMB

- 제품명 | SAMB
- 코드번호 | 091203000900030
- 연락처 | 031-677-9924
- 등록일 | 2019년(상반기)
- 업체명 | 보필
- 등록가격 | 107,000

> 제품사양

크기(mm)	490(가로)×560(세로)×790~860(높이)
무게	4.8 kg
변기통용량	8 L
재질	알루미늄(프레임), PP(좌면), EVA(손잡이)

- > 구성품목
- 버킷(변기통) 및 커버
 - 설명서

- > 주요기능
- 자력으로 화장실까지 가실 수 없는 분이 방 등에서 배변활동을 할 수 있게 지원하는 제품
 - 배변 후 변기통을 분리하여 처리가 편리

- > 유통망(판매 가능 지역)
- 전국

- > 제조(수입) 구분
- 국내제작



사용방법

- ① 좌면커버를 뒤로 올립니다.
- ② 좌면시트를 올린 후 변기커버를 제거합니다.
- ③ 배변 후 변기커버를 닫고 변기통을 꺼냅니다.
- ④ 변기통을 화장실로 이동 후 변기에 버립니다.
- ⑤ 변기통을 세척합니다.

마이크로봇 푸시

- 제품명 | 마이크로봇 푸시
- 코드번호 | 241303006300010
- 연락처 | 070-4915-3140
- 등록일 | 2017년(하반기)
- 업체명 | 나란
- 등록가격 | 249,000

> 제품사양

크기(mm)	27.94(W)×58.42(D)×30.48(H)
무게	36g
재질	플라스틱, 정전식 고무팁
버전	2세대

- > 구성품목
- 고무팁 1개 | 벨크로테이프 1개 | 높이조절 플레이트 | (제품의 높낮이 조절) 3개 | 플레이트 필터 | (제품 바닥을 매꾸는 부품) 2개 | 접착 테이프 3개

- > 주요기능
- 사람이 손가락으로 누를 수 있는 버튼을 대신 눌러줄 수 있는 초소형 손가락로봇, 사람이 누를 수 있는 기기라면 거의 모든 기기를 제어 가능(어떤 버튼이라도 누를 수 있는 1.6kgf 토크)
 - 타이머(특정시간을 설정하면 자동으로 동작)
 - 터치스크린 대응(터치버튼으로 동작하는 제품을 제어)
 - 푸시&풀
 - 푸시&홀드(버튼을 일정시간 누르고 있을 수 있음)
 - 토글 프레스(버튼을 누르거나 당길 수 있음)

- > 유통망(판매 가능 지역) • 전국

- > 제조(수입) 구분 • 국내제조



사용방법

- ① 마이크로봇 푸시를 스마트폰과 블루투스 페어링

[전등 끄기]

- ① 마이크로봇 푸시 바닥면에 양면테이프를 붙여서 벽면 조명을 끄는 버튼 위에 부착
- ② 스마트폰의 장애인 지원모드에서 푸시의 누르기 버튼을 누름

[전등 켜다 켜기]

- ① 마이크로봇 푸시 누르는 액추에이터 면에 동그란 벨크로 부착
- ② 마이크로봇 푸시 바닥면에 양면테이프를 붙여서 벽면 잔등을 끄는 버튼 위에 부착
- ③ 마이크로봇 푸시 앱에 접속하여 토글 모드로 변환
- ④ 스마트폰의 장애인 지원모드에서 푸시의 누르기 버튼을 누름

[문 열기]

- ① 마이크로봇 푸시 바닥면에 양면테이프를 붙여서 도어락 버튼 위에 부착
- ② 스마트폰의 장애인 지원모드에서 푸시의 누르기 버튼을 누름

음성인식LED홈세트

- 제품명 | 음성인식LED홈세트
- 코드번호 | 241303007100010
- 연락처 | 031-666-8979
- 등록일 | 2019년(상반기)
- 업체명 | 보임
- 등록가격 | 400,000

> 제품사양

음성인식 LED 원형방등 50W

정격	AC220V/60Hz/50W/0.25A
백열전구 대비밝기	80WX3
전격광속	4,000 lm(등기구의 밝기)
제품사이즈	∅450X95 mm
광원색	6,500 K(주광색)
광효율	80 lm/W
역률	0.9이상

음성인식 LED 사각거실등 60W

정격	AC220V/60Hz/50W/0.3A
백열전구 대비밝기	80WX4
전격광속	4,800 lm(등기구의 밝기)
제품사이즈	530X530X85 mm
광원색	6,500 K(주광색)
광효율	80 lm/W
역률	0.9이상

음성인식 LED 사각주방등 40W

정격	AC220V/60Hz/50W/0.2A
백열전구 대비밝기	90WX2
전격광속	3,200 lm(등기구의 밝기)
제품사이즈	920X175X85 mm
광원색	6,500 K(주광색)
광효율	80 lm/W
역률	0.9이상



- > 구성품목
- 방등
 - 거실등
 - 주방등
 - 품질보증서

- > 주요기능
- 음성인식 LED조명(인식거리 : 5M 이내)
 - 음성으로 조명을 ON/OFF
 - 기존 형광등을 대체하는 친환경 LED조명 제품 (저전력 제품, 적은 발열)

- > 유통망(판매 가능 지역) • 전국

- > 제조(수입) 구분 • 국내제작

사용방법

- ① 사용자 음성명령(예 : 할렐루야) 인식하여 조명이 켜지고 꺼지는 작동을 합니다.

음성인식머쉬룸램프

- 제품명 | 음성인식머쉬룸램프
- 코드번호 | 241303007100020
- 연락처 | 031-666-8979
- 등록일 | 2019년(상반기)
- 업체명 | 보임
- 등록가격 | 49,900

> 제품사양

전원	DC 5V, 1A
소비전력	5W(최대), 2.2W(최소)
조도(밝기)	1380 lx (최대), 410 lx (최소)
색온도	5700K (주광색)
재질	아크릴, PVC 소재
제품사이즈	177(∅) x 211(H)mm
무게	32 g

- > 구성품목
- 음성인식머쉬룸램프 + DC 5V Adapter + USB케이블
 - 설치사용 설명서
 - 품질보증서

- > 주요기능
- 음성명령으로 조명 ON/OFF(인식거리 : 3M 이내)
 - 토글명령어 : 하이알라딘
 - 음성명령으로 단계별 밝기 조절 (Dimming제어)
 - 48개의 고휘도 LED 램프 탑재
 - 독서 및 학습용 조명으로 가능하며 수면등, 무드등으로 사용 가능

- > 유통망(판매 가능 지역) • 전국

- > 제조(수입) 구분 • 국내제작



사용방법

- ① 사용자 음성명령(예 : 하이알라딘) 인식하여 조명이 켜지고 꺼지는 작동을 합니다.

회전식 의자 이동판

- 제품명 | 회전식 의자 이동판
- 코드번호 | 123103006400010
- 연락처 | 031-312-3500
- 등록일 | 2017년(하반기)
- 업체명 | 아쿠아테크
- 등록가격 | 300,000

> 제품사양

크기	365×530×23mm
무게	2.3kg
최대적재중량	120kg

> 구성품목 • 미끄럼보드 회전식의자 이동판

> 주요기능 • 플라스틱 제질, 폴리우레탄시트를 사용
• 기판 판과 회전식 의자가 완전히 고정되지 않았을 때 낙상의 위험이 있음

> 유통망(판매 가능 지역) • 전국

> 제조(수입) 구분 • 국내제조



사용방법

- ① 회전식 의자가 자리의 중간에 오도록 위치시켜 둡니다.(잠기지 않은 상태)
- ② 회전식 의자를 '잠금' 방향으로 밀어주십시오.(스프링홀더가 있는 방향)
 - 회전식 의자는 자동으로 잠깁니다.
- ③ 회전식 의자에 올라타 앉으십시오.
 - 앉은 사람의 무게가 회전식 의자의 잠금을 자동으로 해제합니다.
- ④ 회전식 의자를 필요한 곳으로 위치시키십시오.



지체, 뇌병변, 심장, 호흡장애 | 미끄럼 보드, 미끄럼 매트 및 회전좌석

슬라이딩 보드(MTB62)

- 제품명 | 슬라이딩 보드(MTB62)
- 코드번호 | 123103004300010
- 연락처 | 032-564-9610
- 등록일 | 2017년(하반기)
- 업체명 | 민택산업
- 등록가격 | 141,000

> 제품사양

크기	290×620×5mm
무게	620g
재질	PO(표면불소코팅)

> 구성품목 • 슬라이딩보드(접이식)

> 주요기능 • 표면에 불소코팅을 하여 장시간 사용하더라도 미끄럼저하가 없고, 정전기 처리가 되어있음

> 유통망(판매 가능 지역) • 전국

> 제조(수입) 구분 • 국내제조



사용방법

- ① 이동하려는 휠체어를 침대에 부착하고 브레이크를 체결합니다.
- ② 보드를 엉덩이에 밀어 넣습니다.
- ③ 환자의 팔을 휠체어에 올려 놓고, 환자의 엉덩이를 밀어 이동시킵니다.
- ④ 보드를 빼고 접어서 보관합니다.

슬라이딩 시트(MTS75)

- 제품명 | 슬라이딩 시트(MTS75)
- 코드번호 | 123103004300010
- 연락처 | 032-564-9610
- 등록일 | 2017년(하반기)
- 업체명 | 민택산업
- 등록가격 | **31,300**

> 제품사양

크기	750×750mm
무게	100g
최대적재중량	나이론(표면실리콘코팅)

> 구성품목 • 슬라이딩시트

> 주요기능 • 배면에 실리콘코팅을 하여 이동 시 적은 힘으로 이동이 가능

> 유통망(판매 가능 지역) • 전국

> 제조(수입) 구분 • 국내제조



사용방법

- ① 이동하려는 휠체어를 침대에 부착하고 브레이크를 체결합니다.
- ② 시트를 엉덩이에 밀어 넣습니다.
- ③ 환자의 팔을 휠체어에 올려 놓고, 환자의 엉덩이를 밀어 이동시킵니다.
- ④ 시트를 빼고 접어서 보관합니다.

슬라이딩 시트(MTSF110)

- 제품명 | 슬라이딩 시트(MTSF110)
- 코드번호 | 123103004300030
- 연락처 | 032-564-9610
- 등록일 | 2017년(하반기)
- 업체명 | 민택산업
- 등록가격 | 59,400

> 제품사양

크기	1100×750mm
무게	420g
최대적재중량	나이론(표면실리콘코팅)+고무방수시트봉제

> 구성품목 • 슬라이딩시트

> 주요기능 • 배면에 실리콘코팅을 하여 이동 시 적은 힘으로 이동이 가능하고 방수코팅이 되어 물에 젖지 않음

> 유통망(판매 가능 지역) • 전국

> 제조(수입) 구분 • 국내제조



사용방법

- ① 이동하려는 휠체어를 침대에 부착하고 브레이크를 체결합니다.
- ② 시트를 환자의 등 밑으로 밀어 넣습니다.
- ③ 환자를 밀든가 당겨서 이동합니다.
- ④ 시트를 빼고 접어서 보관합니다.
- ⑤ 체위변경 시 대퇴부를 비틀어 회전시켜 체위를 변경합니다.

슬라이딩 시트(MTSS145)

- 제품명 | 슬라이딩 시트(MTSS145)
- 코드번호 | 123103004300040
- 연락처 | 032-564-9610
- 등록일 | 2017년(하반기)
- 업체명 | 민택산업
- 등록가격 | 61,300

> 제품사양

크기	1450×900mm
무게	180g
최대적재중량	나이론(표면실리콘코팅)

> 구성품목 • 슬라이딩시트

> 주요기능 • 배면에 실리콘코팅을 하여 이동 시 적은 힘으로 이동이 가능

> 유통망(판매 가능 지역) • 전국

> 제조(수입) 구분 • 국내제조



사용방법

- ① 이동하여야는 휠체어를 침대에 부착하고 브레이크를 체결합니다.
- ② 시트를 환자의 등 밑으로 밀어 넣습니다.
- ③ 환자를 밀든가 당겨서 이동합니다.
- ④ 시트를 빼고 접어서 보관합니다.
- ⑤ 체위변경 시 대퇴부를 비틀어 회전시켜 체위를 변경합니다.

이미디어 매뉴얼 트랜스퍼 시스템

- 제품명 | 이미디어 매뉴얼 트랜스퍼 시스템
- 코드번호 | 123103004900015
- 연락처 | 02-567-0888
- 등록일 | 2018년(상반기)
- 업체명 | 윤택이엔지
- 등록가격 | 220,000

> 제품사양

1. Easy Turn

크기(mm)	∅450
재질	폴리에스터, 나일론, 폴리우레탄코팅, 폴리에틸렌

2. E-board Compact

크기(mm)	200(가로)×600(세로)×6(높이)
재질	폴리에틸렌

- > 구성품목
- Easy Turn
 - E-board Compact

- > 주요기능
- Easy Turn : 장애인이 앉은 자세에서 쉽게 방향전환을 할 수 있도록 도움을 주는 회전방식으로 시트의 표면이 굴곡이 있는 자동차 등의 시트에서도 쉽게 회전할 수 있도록 부드러운 소재를 적용한 제품. CE 인증.
 - E-board Compact : 작고 가벼워 휴대가 용이한 트랜스퍼 보드로 침대에서 휠체어로 이송하거나 자동차에서 휠체어로 이송할 때 등에 사용할 수 있는 제품. CE 인증.

- > 유통망(판매 가능 지역) • 전국

- > 제조(수입) 구분 • 수입(스웨덴)



사용방법

[Easy Turn]

- ① 침대 또는 자동차 시트 등 자세를 전환해야 하는 경우에 사용합니다.
- ② 사용 중 제품이 젖었을 때에는 완전히 건조시킨 후에 사용합니다.
- ③ 세탁 시에는 손빨래를 권장하며 표백제는 사용하지 않습니다. 다리미의 사용도 금합니다.

[E-board Compact]

- ① 장애인이 침대에서 휠체어 등으로 이송 시 사용하는 제품으로 사용 전 금이 가거나 깨진 곳은 없는지 확인 후에 사용합니다.
- ② 사용자의 최대 허용체중(150kg)을 준수하여 사용해야 합니다.

비지2

- 제품명 | 비지2
- 코드번호 | 123103005700015
- 연락처 | 02-455-0858
- 등록일 | 2018년(하반기)
- 업체명 | 케어라이프코리아
- 등록가격 | 380,000

> 제품사양

크기(mm)	700(길이)×304.8(폭)
두께(mm)	베이스 : 25.4. 좌판 : 12.7
무게	2 Kg
허용하중	181 Kg

- ### > 구성품목
- 제품 본체
 - 한글 매뉴얼

- ### > 주요기능
- 미끄럼보드 좌석판의 움직임을 통해 간편하고 손쉽게 이동이 가능
 - 사용자로 하여금 이동시에 발생하는 피부 마찰을 줄여줌
 - 보호자가 사용자를 직접 들어 올리지 않아 신체적 부담을 줄여 적은 힘으로 이동 가능
 - 거동이 불편한 노인성 장애 및 휠체어를 사용하는 장애인에게 적합
 - 듀폰사의 특허 받은 폴리머 소재를 활용 해 최대 하중 181kg 까지 사용 가능

- ### > 유통망(판매 가능 지역)
- 전국

- ### > 제조(수입) 구분
- 수입(미국)



사용방법

- ① 휠체어를 의자 옆으로 옮깁니다.
- ② 휠체어는 브레이크를 채워 고정시킵니다.
- ③ 이동이 편리하도록 휠체어의 팔걸이와 발판을 분리 또는 젖혀둡니다.
- ④ 두 발 중 한 발은 바닥 가까이 두고, 보드 가장자리에 앉습니다.
- ⑤ 몸을 한쪽으로 기울여 몸의 바깥쪽에서 안쪽으로 보드를 이동시켜 보드의 4분의 1가량을 엉덩이 아래로 밀어 넣어 시트위에 앉습니다.
- ⑥ 보드를 움직이려는 방향의 표면 위(ex : 휠체어 좌석면 위)로 위치시킵니다.
- ⑦ 손으로 보드의 양쪽 면을 지지하며 엉덩이가 닿은 좌면을 밀면서 미끄러지듯 이동합니다.
- ⑧ 보드를 이용해 이동하면서 휠체어로 가까워 질 때 반대편 팔걸이를 잡습니다.
- ⑨ 팔걸이를 잡은 채로 몸을 기울여 보드를 제거합니다.

휠체어용 프리미엄담요

- 제 품 명 | 휠체어용 프리미엄담요
- 코드번호 | 090305006000010
- 연 락 처 | 070-8835-1779
- 등 록 일 | 2017년(상반기)
- 업 체 명 | 헤스테나
- 등록가격 | 110,000

> 제품사양

사이즈	소형	대형
가로(mm)	90	100
세로(mm)	100	110
무게(g)	350	425
겉감	폴리	폴리
속지	폴리	폴리
안감	폴리	폴리

> 구성품목 • 품질보증서, 사용설명서, 휴대용 가방

- > 주요기능
- 보온성 : 소재가 다른 여러 겹의 원단을 사용하여 보온성이 우수
 - 무게 : 사용자들이 불편함을 느낄 수 없도록 가볍게 만들어 체력소모를 줄일 수 있음
 - 방풍 : 방풍기능으로 겨울에 외출을 해도 찬바람을 막아주고 체온을 보호
 - 방수 : 눈이나 비가 오더라도 사용할 수 있어 체온유지에 도움(비웃은 아님)
 - 겉감 : 아웃도어에서 사용하는 고급원단 사용
 - 하단의 벨크로 : 다리를 모아서 고정시켜주는 기능이 있으며 담요가 다리에 밀착되어 열손실을 막아줌
 - 하단의 라운드 : 담요가 다리에 밀착될 수 있도록 하여 열손실을 막아줌
 - 주머니 : 사용자의 손을 추위로부터 막아주고, 휴대폰, 지갑 등 간단한 소지품을 수납할 수 있는 공간으로 사용
 - 담요 상단의 중앙의 홈 : 담요가 몸에 밀착되어 보온성을 높일 수 있도록 도움
 - 담요상단 끝의 돌출부 : 담요를 엉덩이 옆과 휠체어에 밀착시켜 보온성과 담요의 흘러내림을 방지

> 유통망(판매 가능 지역) • 전국

> 제조(수입) 구분 • 국내제조



사용방법

- ① 휠체어에 앉는다.
- ② 담요를 발부터 허리까지 펼쳐 올려놓습니다.
- ③ 본인 또는 보조인이 담요하단의 벨크로를 종아리부분에서 체결합니다.
- ④ 담요를 몸에 맞게 잘 펼칩니다.
- ⑤ 한쪽의 담요를 허벅지 아래로 끼우며 담요 윗부분을 엉덩이 옆으로 끼웁니다.
- ⑥ 반대편도 담요를 허벅지 아래로 끼우며 담요 윗부분을 엉덩이 옆으로 끼웁니다.

휠체어용 담요 담요형

- 제품명 | 휠체어용 담요 담요형
- 코드번호 | 090307006000040
- 연락처 | 070-8835-1779
- 등록일 | 2018년(상반기)
- 업체명 | 헤스테나
- 등록가격 | 117,000

> 제품사양

사이즈	가로(mm)	세로(mm)	무게(g)	겉감, 속지, 안감
XS	700	750	320	폴리
S	800	850	420	폴리
M	800	950	470	폴리
W-M	900	950	520	폴리
L	900	1,050	570	폴리

> 구성품목

- 담요
- 품질보증서
- 사용설명서
- 휴대용 가방

> 주요기능

- 방수, 방풍 기능
- 제품이 가벼움
- 휠체어 사용자를 위한 맞춤형 보온 제품
- 다양한 소재의 원단이 여러 겹으로 되어 있어 보온성이 우수

> 유통망(판매 가능 지역)

- 전국

> 제조(수입) 구분

- 국내제작



사용방법

- ① 휠체어에 앉는다.
- ② 담요를 펼쳐 다리를 덮어 무릎위에 올려놓는다.
- ③ 본인 또는 보조인이 담요 윗부분의 벨트 몸 또는 휠체어에 돌려 고정한다.
- ④ 본인 또는 보조인이 담요 하단의 벨크로를 붙여 고정한다.
- ⑤ 담요를 몸에 맞게 잘 펼친 후 양 쪽의 담요를 허벅지 아래에 끼워 바람이 통하지 않도록 정리해 준다.



휠체어용 담요 자루형

- 제품명 | 휠체어용 담요 자루형
- 코드번호 | 090307006000020
- 연락처 | 070-8835-1779
- 등록일 | 2018년(상반기)
- 업체명 | 헤스테나
- 등록가격 | 150,000

> 제품사양

사이즈	가로(mm)	세로(mm)	무게(g)	겉감, 속지, 안감
XS	700	800	490	폴리
S	800	900	630	폴리
M	800	1,000	690	폴리
L	900	1,100	770	폴리

> 구성품목

- 담요
- 품질보증서
- 사용설명서
- 휴대용 가방

> 주요기능

- 방수, 방풍 기능
- 제품이 가벼움
- 휠체어 사용자가 편리하게 사용할 수 있는 디자인
- 바람으로부터 하체를 완전히 차단해 보온성이 높음

> 유통망(판매 가능 지역) • 전국

> 제조(수입) 구분 • 국내제작



사용방법

- ① 휠체어 의자 끝부분 적당한 지점에 담요 뒷면 상단에 있는 한 쪽 끈을 묶어준다.
- ② 반대편 끈도 동일한 방법으로 묶어 담요와 휠체어를 고정시킨다.
- ③ 뒷면 상단에 위치한 지퍼를 내려 끝까지 열어준다.
- ④ 사용자가 휠체어에 앉는다.
- ⑤ 하단의 지퍼를 끝까지 올려준다.
- ⑥ 몸에 맞게 담요를 잘 펼친다.
- ⑦ 벨트를 몸 또는 휠체어에 돌려 고정해준다.
- ⑧ 한쪽의 담요를 허벅지 아래로 끼우며 담요 윗부분을 엉덩이 옆으로 끼운다.
- ⑨ 반대편도 담요를 허벅지 아래로 끼우며 담요 윗부분을 엉덩이 옆으로 끼운다.

휠체어용 풋워머

- 제품명 | 휠체어용 풋워머
- 코드번호 | 090307006000030
- 연락처 | 070-8835-1779
- 등록일 | 2018년(상반기)
- 업체명 | 헤스테나
- 등록가격 | 33,000

> 제품사양

사이즈	가로(mm)	세로(mm)	높이(mm)	무게(g)	겉감, 속지, 안감
M	320	280	250	285	폴리
L	380	320	250	315	폴리

- > 구성품목
 - 휠체어용 풋워머
 - 설명서
 - 품질보증서
- > 주요기능
 - 휠체어 사용자를 위한 풋워머로 발을 따뜻하게 해줌
 - 방풍, 방수 기능
 - 보온성이 우수해 체온유지에 도움을 줌
 - 제품이 가벼워 움
- > 유통망(판매 가능 지역) • 전국
- > 제조(수입) 구분 • 국내제작



사용방법

- ① 사용자가 휠체어에 앉는다.
- ② 풋워머를 휠체어 발판 위에 올려놓고 두 발을 넣는다.
- ③ 중앙의 벨크로를 당겨 다리 사이로 바람이 들어오지 않게 한다.

휠체어용 담요 짧은 자루형

- 제품명 | 휠체어용 담요 짧은 자루형
- 코드번호 | 090307006000070
- 연락처 | 070-8835-1779
- 등록일 | 2018년(상반기)
- 업체명 | 헤스테나
- 등록가격 | 130,000

> 제품사양

사이즈	가로(mm)	세로(mm)	무게(g)	겉감, 속지, 안감
M	800	700	540	폴리
L	900	800	570	폴리

> 구성품목

- 담요
- 품질보증서
- 사용설명서
- 보관주머니

> 주요기능

- 하지절단장애인이 또는 선천적으로 하체가 짧은 장애인이 편리하게 사용
- 방풍, 방수 기능
- 휠체어 사용자가 편리하게 사용

> 유통망(판매 가능 지역)

- 전국

> 제조(수입) 구분

- 국내제작



사용방법

- ① 휠체어에 앉는다.
- ② 담요를 펼쳐 다리를 덮어 무릎위에 올려놓는다.
- ③ 본인 또는 보조인이 담요 윗부분의 벨트를 몸 또는 휠체어에 돌려 고정한다.
- ④ 담요를 몸에 맞게 잘 펼친 후 양 쪽의 담요를 허벅지 아래로 끼워 바람이 통하지 않도록 정리해준다.

휠체어용 발열담요 담요형

- 제 품 명 | 휠체어용 발열담요 담요형
- 코드번호 | 090307006000080
- 연 락 처 | 070-8835-1779
- 등 록 일 | 2018년(상반기)
- 업 체 명 | 헤스테나
- 등록가격 | 240,000

> 제품사양

사이즈	가로(mm)	세로(mm)	무게(g)	겉감, 속지, 안감
S	800	850	420	폴리
M	800	950	470	폴리
W-M	900	950	520	폴리
L	900	1,050	570	폴리

> 구성품목

- 담요
- 발열체 세트
- 품질보증서
- 사용설명서

> 주요기능

- 전동휠체어/스쿠터의 배터리를 이용해 발열패드에서 열을 냄
- 따뜻한 발열로 휠체어 사용자의 부족한 체온을 보충
- 하체가 모두 막혀 있어 보온성이 우수
- 방풍, 방수 기능
- 제품이 가벼워 움
- 휠체어 사용자가 편리하게 사용

> 유통망(판매 가능 지역)

- 전국

> 제조(수입) 구분

- 국내제작



사용방법

- ① 담요 뒷면의 지퍼를 열어준다.
- ② 발열패드를 원하는 위치에 부착시켜준다.
- ③ 주머니 안쪽의 지퍼를 통해 조절기를 꺼내준다.
- ④ 뒷면의 지퍼를 잠그고 앞쪽 주머니로 빠진 조절기에 캐논잭을 연결해준다.
- ⑤ 휠체어에 앉는다.
- ⑥ 담요를 펼쳐 다리를 덮어 무릎위에 올려놓는다.
- ⑦ 본인 또는 보조인이 담요 뒷부분의 벨트를 몸 또는 휠체어에 돌려 고정한다.
- ⑧ 담요를 몸에 맞게 잘 펼친 후 양 쪽의 담요를 허벅지 아래로 끼워 바람이 통하지 않도록 정리해준다.
- ⑨ 캐논잭을 전동휠체어에 연결한 후 전원을 켜준다.

휠체어용 발열담요 자루형

- 제 품 명 | 휠체어용 발열담요 자루형
- 코드번호 | 090307006000090
- 연 락 처 | 070-8835-1779
- 등 록 일 | 2018년(상반기)
- 업 체 명 | 헤스테나
- 등록가격 | 290,000

> 제품사양

사이즈	가로(mm)	세로(mm)	무게(g)	겉감, 속지, 안감
S	800	900	840	폴리
M	800	1,000	880	폴리
L	900	1,100	940	폴리

> 구성품목

- 담요
- 발열체 세트
- 품질보증서
- 사용설명서

> 주요기능

- 전동휠체어/스쿠터의 배터리를 이용해 발열패드에서 열을 냄
- 방풍, 방수 기능
- 제품이 가벼워 움
- 휠체어 사용자가 편리하게 사용

> 유통망(판매 가능 지역)

- 전국

> 제조(수입) 구분

- 국내제작



사용방법

- ① 담요 뒷면의 지퍼를 열어준다.
- ② 발열패드를 원하는 위치에 부착시켜준다.
- ③ 주머니 안쪽의 지퍼를 통해 조절기를 꺼내준다.
- ④ 뒷면의 지퍼를 잠그고 앞쪽 주머니로 빠진 조절기에 캐논잭을 연결해준다.
- ⑤ 휠체어 의자 끝부분 적당한 지점에 담요 뒷면 상단에 있는 한 쪽 끈을 묶어준다.
- ⑥ 반대편 끈도 동일한 방법으로 묶어 휠체어와 담요를 고정시킨다.
- ⑦ 뒷면 상단에 위치한 지퍼를 내려 끝까지 열어준다.
- ⑧ 사용자가 휠체어에 앉는다.
- ⑨ 하단의 지퍼를 끝까지 올려준다.
- ⑩ 몸에 맞게 담요를 잘 펼친다.
- ⑪ 벨트를 몸 또는 휠체어에 돌려 고정해준다.
- ⑫ 담요 양쪽을 허벅지 아래로 끼우며 담요 윗부분을 엉덩이 옆으로 끼운다.
- ⑬ 캐논잭을 전동휠체어에 연결한 후 전원을 켜준다.

전동휠체어용 우비

- 제품명 | 전동휠체어용 우비
- 코드번호 | 090307006900010
- 연락처 | 051-516-9823
- 등록일 | 2019년(상반기)
- 업체명 | 우비팩토리
- 등록가격 | 79,000

> 제품사양

크기(mm)	120~140(가로)×720(세로)×900~1000(높이) 휴대 시 : 300×200×130
무게	550~580 ±20 g
재질	PU코팅 폴리에스터 또는 나일론 원단, PVC투명시트

> 구성품목

- 우비
- 휴대용 주머니
- 사용설명서
- 품질보증서

> 주요기능

- 원단의 내수도는 800cmH2O 이상
- 재봉선의 바늘구멍을 통해 빗물이 스며드는 것을 방지하기 위하여 방수 테이핑 처리
- 허리거나 야간에 사용 시 재귀반사소재를 적용하여 전후좌우 4방향에서 사용자 식별이 용이함.
- 방풍기능으로 체온 보호
- 휴대폰 사용 및 조이스틱 사용이 용이하도록 해당 부위에 투명시트 적용.
- 사용자의 시야 확보를 위하여 모자 챙 부위에는 투명시트 적용
- 양팔을 바깥으로 뻗 수 있도록 디자인
- 다양한 형태의 전동휠체어에 사용가능 하도록 사이즈 조절 기능
- 헤드레스트 탈부착 유무와 관계없이 사용 가능



> 유통망(판매 가능 지역) • 전국

> 제조(수입) 구분 • 국내제작

사용방법

- ① 제품을 휴대용주머니에서 꺼냅니다.
- ② 모자 부분부터 착용을 하고, 전동휠체어 앞 또는 뒤쪽 부분을 비에 젖지 않도록 완전히 씌워 줍니다.
- ③ 목 부분과 뒤통수의 벨크로를 사용자에게 맞게 조절을 하고, 의자 뒤쪽 사이즈 조절 밴드로 전동휠체어에 밀착되도록 조절합니다.
- ④ 탈착시에는 착용의 반대 순서로 합니다.
- ⑤ 사용 후 눈/비에 젖은 제품은 통풍이 되는 그늘에서 옷걸이 등을 이용하여 최대한 퍼진 상태로 자연 건조합니다.
- ⑥ 오염된 부분은 해당 부분만 비누 또는 울샴푸를 이용하여 손으로 약하게 문질러 세척한 후 비틀어 물기를 제거하지 말고 그대로 통풍이 되는 그늘에서 자연 건조합니다.
- ⑦ 세탁기나 드라이클리닝의 방법으로 세탁해서는 절대로 안 됩니다.

긴소매 바디수트 상하의세트

- 제품명 | 긴소매 바디수트 상하의세트
- 코드번호 | 090307007300010
- 연락처 | 010-4526-7445
- 등록일 | 2019년(상반기)
- 업체명 | 베타베이직
- 등록가격 | 114,000

> 제품사양

제품 사이즈(상의)

(단위: cm)

사이즈(키)	전체길이	어깨넓이	엉덩이넓이	소매길이
115	55(52.5)	23	27	36
125	62(59.5)	26	30.5	40
135	69(66.5)	29	34	44
145	75(72.5)	31	37	48
155	78.5(76)	33	39	52
165	82(79.5)	35	41	56

제품 사이즈(하의)

(단위: cm)

사이즈(키)	전체길이	밑위길이	허리둘레	엉덩이넓이	안다리길이
115	72	25	48	53	47
125	76	26	51	56	50
135	81	27	54	59	54
145	86	28	57	62	58
155	91	29	60	65	62
165	96	30	63	68	66

- 색상 : 그레이, 네이비
- 섬유 혼용률 : 면 58%, 모달 38%, 스판 4%

- > 구성품목
- 상, 하의 각각 3장씩 구성
 - 위투관 추가(+12,000원)

- > 주요기능
- 통기성이 뛰어난 면, 피부자극이 없고 부드러운 모달, 신축성이 뛰어난 스판을 사용
 - 똑딱이 단추를 이용해 2.5~3cm 까지 사이즈 조절 가능
 - 원단 라벨대신 몸에 배기지 않도록 KC인증 무독성 염료로 라벨 인쇄



> 유통망(판매 가능 지역) • 전국

> 제조(수입) 구분 • 국내제작

사용방법

- ① 바디수트의 똑딱이를 풀니다.
- ② 머리부터 입힌후 똑딱이를 채웁니다.
- ③ 일반 옷을 입는 방법과 유사합니다.

긴소매 브라바디수트 상하의세트

- 제품명 | 긴소매 브라바디수트 상하의세트
- 코드번호 | 090307007300020
- 연락처 | 010-4526-7445
- 등록일 | 2019년(상반기)
- 업체명 | 베테베이직
- 등록가격 | 126,000

> 제품사양

제품 사이즈(상의)

(단위: cm)

사이즈(키)	전체길이	어깨넓이	엉덩이넓이	소매길이
145	78(72.5)	31	37	48
155	78.5(76)	33	39	52

제품 사이즈(하의)

(단위: cm)

사이즈(키)	전체길이	말위길이	허리둘레	엉덩이넓이	안다리길이
115	72	25	48	53	47
125	76	26	51	56	50
135	81	27	54	59	54
145	86	28	57	62	58
155	91	29	60	65	62
165	96	30	63	68	66

- 색상 : 그레이, 네이비
- 섬유 혼용률 : 면 58%, 모달 38%, 스판 4%

> 구성품목

- 상, 하의 각각 3장씩 구성
- 위투관 추가(+12,000원)

> 주요기능

- 브라패드의 경우 가슴안쪽이 순면패드로 되어있음
- 많이 움직여도 바디수트가 형태를 잡아 패드가 올라가거나 들뜨지 않도록 걸감과 패드를 분리 봉제
- 겨드랑이에서 9cm 가량 내려오는 넓은 패드가 장착되었고 밑가슴 밴딩
- 통기성이 뛰어난 면, 피부자극이 없고 부드러운 모달, 신축성이 뛰어난 스판을 사용
- 똑딱이 단추를 이용해 2.5~3cm 까지 사이즈 조절 가능
- 원단 라벨대신 몸에 배기지 않도록 KC인증 무독성 염료로 라벨 인쇄

> 유통망(판매 가능 지역)

- 전국

> 제조(수입) 구분

- 국내제작



사용방법

- ① 바디수트의 똑딱이를 풀니다.
- ② 머리부터 입힌후 똑딱이를 채웁니다.
- ③ 일반 옷을 입는 방법과 유사합니다.

긴소매 브라탑

- 제품명 | 긴소매 브라탑
- 코드번호 | 090307007300030
- 연락처 | 010-4526-7445
- 등록일 | 2019년(상반기)
- 업체명 | 베타베이직
- 등록가격 | 138,000

> 제품사양

제품 사이즈

(단위: cm)

사이즈(키)	전체길이	어깨넓이	가슴넓이	밑단넓이	소매길이
145	65	31	37	39	48
155	67.5	38	39	41	52

- 색상 : 그레이, 네이비
- 섬유 혼용률 : 면 58%, 모달 38%, 스판 4%

> 구성품목 • 6장을 한 세트로 구성

- > 주요기능
- 브라패드의 경우 가슴안쪽이 순면패드로 되어있음
 - 겨드랑이에서 9cm 가량 내려오는 넓은 패드가 장착되었고 밑가슴 밴딩
 - 통기성이 뛰어난 면, 피부자극이 없고 부드러운 모달, 신축성이 뛰어난 스판을 사용

> 유통망(판매 가능 지역) • 전국

> 제조(수입) 구분 • 국내제작



사용방법

- ① 일반 옷을 입는 방법과 유사합니다.

긴소매바디수트

- 제품명 | 긴소매바디수트
- 코드번호 | 090307007300040
- 연락처 | 010-4526-7445
- 등록일 | 2019년(상반기)
- 업체명 | 베타베이직
- 등록가격 | 115,000

> 제품사양

제품 사이즈

(단위: cm)

사이즈(키)	전체길이	어깨넓이	엉덩이넓이	소매길이
115	55(52.5)	23	27	36
125	62(59.5)	26	30.5	40
135	69(66.5)	29	34	44
145	75(72.5)	31	37	48
155	78.5(76)	33	39	52
165	82(79.5)	35	41	56

- 색상 : 그레이, 네이비
- 섬유 혼용률 : 면 58%, 모달 38%, 스판 4%

- > 구성품목
- 5장 한 세트로 구성
 - 위투관 추가(+20,000원)

- > 주요기능
- 신축성이 뛰어나 입고 벗기 편리
 - 통기성이 뛰어난 면, 피부자극이 없고 부드러운 모달, 신축성이 뛰어난 스판을 사용
 - 똑딱이 단추를 이용해 2.5~3cm 까지 사이즈 조절 가능
 - 원단 라벨대신 몸에 배기지 않도록 KC인증 무독성 염료로 라벨 인쇄

- > 유통망(판매 가능 지역) • 전국

- > 제조(수입) 구분 • 국내제작



사용방법

- ① 바디수트의 똑딱이를 풀니다.
- ② 머리부터 입힌후 똑딱이를 채웁니다.
- ③ 일반 옷을 입는 방법과 유사합니다.

소매브라바디수트

- 제품명 | 소매브라바디수트
- 코드번호 | 090307007300050
- 연락처 | 010-4526-7445
- 등록일 | 2019년(상반기)
- 업체명 | 베타베이직
- 등록가격 | 108,000

> 제품사양

제품 사이즈

(단위: cm)

사이즈(키)	전체길이	어깨넓이	엉덩이넓이	소매길이
145	75(72.5)	31	37	48
155	78.5(76)	33	39	52

- 색상 : 그레이, 네이비
- 섬유 혼용률 : 면 58%, 모달 38%, 스판 4%

- > 구성품목
- 4장 한 세트로 구성
 - 위투관 추가(+16,000원)

- > 주요기능
- 브라패드의 경우 가슴안쪽이 순면패드로 되어있음
 - 많이 움직여도 바디수트가 형태를 잡아 패드가 올라가거나 들뜨지 않도록 걸감과 패드를 분리 봉제
 - 겨드랑이에서 9cm 가량 내려오는 넓은 패드가 장착되었고 밑가슴 밴딩
 - 긴소매 바디수트의 기본적인 장점 동일

> 유통망(판매 가능 지역) • 전국

> 제조(수입) 구분 • 국내제작



사용방법

- ① 바디수트의 똑딱이를 풀니다.
- ② 머리부터 입힌후 똑딱이를 채웁니다.
- ③ 일반 옷을 입는 방법과 유사합니다.

긴소매브라탑 상하의세트

- 제품명 | 긴소매브라탑 상하의세트
- 코드번호 | 090307007300060
- 연락처 | 010-4526-7445
- 등록일 | 2019년(상반기)
- 업체명 | 베타베이직
- 등록가격 | 150,000

> 제품사양

제품 사이즈(상의)

(단위: cm)

사이즈(키)	전체길이	어깨너비	가슴너비	밑단너비	소매길이
145	65	31	37	39	48
155	67.5	38	39	41	52

제품 사이즈(하의)

(단위: cm)

사이즈(키)	전체길이	밑위길이	허리둘레	엉덩이너비	안다리길이
115	72	25	48	53	47
125	76	26	51	56	50
135	81	27	54	59	54
145	86	28	57	62	58
155	91	29	60	65	62
165	96	30	63	68	66

- 색상 : 그레이, 네이비
- 섬유 혼용률 : 면 58%, 모달 38%, 스판 4%

> 구성품목 • 상, 하의 각각 4장씩 구성

- > 주요기능
- 브라패드외 경우 가슴안쪽이 순면패드로 되어있음
 - 겨드랑이에서 9cm 가량 내려오는 넓은 패드가 장착되었고 밑가슴 밴딩
 - 통기성이 뛰어난 면, 피부자극이 없고 부드러운 모달, 신축성이 뛰어난 스판을 사용
 - 원단 라벨대신 몸에 배기지 않도록 KC인증 무독성 염료로 라벨 인쇄

> 유통망(판매 가능 지역) • 전국

> 제조(수입) 구분 • 국내제작



사용방법

- ① 일반 옷을 입는 방법과 유사합니다.



민소매 바디수트

- 제품명 | 민소매 바디수트
- 코드번호 | 090307007300070
- 연락처 | 010-4526-7445
- 등록일 | 2019년(상반기)
- 업체명 | 베타베이직
- 등록가격 | 120,000

> 제품사양

제품 사이즈

(단위: cm)

사이즈(키)	전체길이	어깨너비	엉덩이너비
115	55(52.5)	23	27
125	62(59.5)	26	30.5
135	69(66.5)	29	34
145	75(72.5)	31	37
155	78.5(76)	33	39
165	82(79.5)	35	41

- 색상 : 그레이, 베이지
- 섬유 혼용률 : 면 58%, 모달 38%, 스판 4%

- > 구성품목 • 6장 한 세트로 구성
- 위투관 추가(+22,000원)

- > 주요기능 • 맨살이 드러나지 않아 체온조절이 가능
- 옷이 올라가 배기지 않음
- 몸을 함부로 만질 수 없어 신체 보호 가능
- 신축성이 매우 뛰어나 입고 벗기 편리
- 똑딱이 단추를 이용해 2.5~3cm 까지 사이즈 조절 가능

- > 유통망(판매 가능 지역) • 전국

- > 제조(수입) 구분 • 국내제작



사용방법

- ① 바디수트의 똑딱이를 풀니다.
- ② 머리부터 입힌 후 똑딱이를 채웁니다.
- ③ 일반 옷을 입는 방법과 유사합니다.

민소매 브라 바디수트

- 제품명 | 민소매 브라 바디수트
- 코드번호 | 090307007300080
- 연락처 | 010-4526-7445
- 등록일 | 2019년(상반기)
- 업체명 | 베타베이직
- 등록가격 | 120,000

> 제품사양

제품 사이즈

(단위: cm)

사이즈(키)	전체길이	어깨너비	엉덩이너비
145	75(72.5)	31	37
155	78.5(76)	33	39

- 색상 : 그레이, 베이지
- 섬유 혼용률 : 면 58%, 모달 38%, 스판 4%

- > 구성품목
- 5장 한 세트 구성
 - 위투관 추가(+20,000원)

- > 주요기능
- 브라패드의 경우 가슴안쪽이 순면패드로 되어 있음
 - 많이 움직여도 바디수트가 형태를 잡아 패드가 올라가거나 들뜨지 않도록 곁감과 패드를 분리 봉제
 - 겨드랑이에서 9cm 가량 내려오는 넓은 패드가 장착되었고 밑가슴 밴딩
 - 베이빅 바디수트의 기본적인 장점 동일

- > 유통망(판매 가능 지역) • 전국

- > 제조(수입) 구분 • 국내제작



사용방법

- ① 일반 옷을 입는 방법과 유사합니다.

민소매 브라탑

- 제품명 | 민소매 브라탑
- 코드번호 | 090307007300090
- 연락처 | 010-4526-7445
- 등록일 | 2019년(상반기)
- 업체명 | 베타베이직
- 등록가격 | 120,000

> 제품사양

제품 사이즈

(단위: cm)

사이즈(키)	전체길이	어깨넓이	가슴넓이	밑단넓이
145	65	31	37	39
155	67.5	33	39	41

- 색상 : 그레이, 베이지, 네이비
- 섬유 혼용률 : 면 58%, 모달 38%, 스판 4%

> 구성품목 • 6장을 한 세트로 구성

- > 주요기능
- 브라패드의 경우 가슴안쪽이 순면패드로 되어있음
 - 겨드랑이에서 9cm 가량 내려오는 넓은 패드가 장착되었고 밑가슴 밴딩
 - 통기성이 뛰어난 면, 피부자극이 없고 부드러운 모달, 신축성이 뛰어난 스판을 사용

> 유통망(판매 가능 지역) • 전국

> 제조(수입) 구분 • 국내제작



사용방법

- ① 일반 옷을 입는 방법과 유사합니다.

쥬스이지점프수트

- 제품명 | 쥬스이지점프수트
- 코드번호 | 090307007300100
- 연락처 | 010-4526-7445
- 등록일 | 2019년(상반기)
- 업체명 | 베타베이직
- 등록가격 | 114,000

> 제품사양

제품 사이즈

(단위: cm)

사이즈(키)	전체길이	어깨너비	가슴너비	엉덩이너비	바지길이
120	72	26	32	37	12
135	81	29	36	42	13
150	89	32	40	47	14
165	97	36	43.5	52	15

- 색상 : 화이트/네이비, 그레이/네이비
- 섬유 혼용률 : 면 58%, 모달 38%, 스판 4%

- > 구성품목
- 3장 한 세트로 구성
 - 위투관 추가(+12,000원)

- > 주요기능
- 위 아래가 붙어있는 점프수트로 움직임이 많을 때, 물리치료할 때 휠체어에 오래 앉아 있을 때, 옷이 말려 올라가거나 내려가지 않음
 - 상하의 원단을 달리한 디자인 (쥬스 스트라이프)으로 위 아래가 붙어있지만 보기엔 따로 옷을 입은 듯한 효과
 - 바지 길이가 있어 반바지를 입은 듯한 디자인으로 겹옷, 이지웨어로 입을 수 있음



- > 유통망(판매 가능 지역) • 전국

- > 제조(수입) 구분 • 국내제작

사용방법

- ① 바디수트의 똑딱이와 왼쪽 허리부분에 있는 지퍼를 소매 끝까지 엽니다.
- ② 머리부터 입힌후 지퍼를 잠그고 똑딱이를 채웁니다.
- ③ 일반 옷을 입는 방법과 유사합니다.

바디서포트(중형)

- 제품명 | 바디서포트(중형)
- 코드번호 | 091225006200010
- 연락처 | 02-353-3973
- 등록일 | 2018년(하반기)
- 업체명 | 서북의료기
- 등록가격 | 160,000

> 제품사양

크기(mm)	295(가로)×295(세로)×140(높이)
무게	1200 g
재질	메쉬천

> 구성품목

- 고정판
- 몸체 지지블럭
- 가슴 지지블럭

> 주요기능

- 휠체어용 고정장치로 뇌성마비등 장애로 신체를 제대로 가눌 수 없는 장애인에게 L자모양의 몸체 지지블럭이 몸을 안정적으로 잡아주며 벨크로 타입으로 되어있어 사용자의 체형에 맞게 손쉽게 조절이 가능
- 메쉬천 재질로 통기성이 좋으며, 분리하여 세탁이 가능하므로 위생적으로 사용 가능

> 유통망(판매 가능 지역)

- 전국

> 제조(수입) 구분

- 국내제작



사용방법

- ① 고정판에 사용자의 체형에 맞게 몸체 지지블럭을 붙여준다.
- ② 고정판의 위쪽 좌우고리를 휠체어 손잡이에 걸어 바디서포트가 내려가지 않도록 고정시킨다.
- ③ 고정판의 상하 고정벨트를 휠체어의 등판에 채워 바디서포트를 고정한다.
- ④ 사용자가 앉은 후 고정벨트 버클을 채우고 사용자에게 맞게 벨트 길이를 조절하여 사용한다.

휠체어 팔고정 벨트

- 제품명 | 휠체어 팔고정 벨트
- 코드번호 | 091225006700020
- 연락처 | 02-353-3973
- 등록일 | 2019년(상반기)
- 업체명 | 서북의료기
- 등록가격 | 19,000

> 제품사양

크기(mm)	350(가로)×95(세로)
무게	85 g
재질	폴리에스테르, 메쉬천

> 구성품목

- 본체(팔고정벨트)

> 주요기능

- 팔고정 벨트는 휠체어용 고정장치로 뇌성마비 등 편마비 장애인들의 팔을 팔받이에 고정시켜 주어 팔받이와 몸 사이에 팔이 끼이는 현상을 막아주며 원형타입 벨크로로 사용자의 체형에 맞게 조절이 가능한 맞춤형 고정장치
- 메쉬천으로 통기성이 좋으며 위생적으로 사용 가능

> 유통망(판매 가능 지역)

- 전국

> 제조(수입) 구분

- 국내제작



사용방법

- ① 본체(팔받이)고정벨트를 휠체어의 팔받이에 고정시켜줍니다.
- ② 사용자가 휠체어에 착석한 후 팔고정벨트의 한쪽을 열어 팔을 고정시킵니다.

휠체어 다리고정 벨트

- 제품명 | 휠체어 다리고정 벨트
- 코드번호 | 091225006700030
- 연락처 | 02-353-3973
- 등록일 | 2019년(상반기)
- 업체명 | 서북의료기
- 등록가격 | 59,000

> 제품사양

크기(mm)	900(가로)×105(세로)
무게	180 g
재질	폴리에스테르, 메쉬천

> 구성품목

- 본체(다리고정벨트)

> 주요기능

- 발이 뒤로 떨어지는 것 뿐만 아니라 경직으로 인해 다리를 뻗는다는가 앞으로 떨어지는 현상을 방지하며 사용자가 손쉽게 다리를 고정 할 수 있도록 원형의 벨크로 타입으로 제작
- 메쉬천으로 통기성이 좋으며 위생적으로 사용 가능
- 벨크로 타입으로 휠체어와 장착이 용이

> 유통망(판매 가능 지역)

- 전국

> 제조(수입) 구분

- 국내제작



사용방법

- ① 본체(휠체어)고정벨트를 좌우에서 휠체어에 고정시켜줍니다.
- ② 풀림 방지를 위한 보조고정벨트를 상하에서 고정시켜줍니다.
- ③ 원형의 다리고정벨트를 사용자에게 맞게 적당히 고정시켜줍니다.

휠체어 안전벨트

- 제품명 | 휠체어 안전벨트
- 코드번호 | 091225006700040
- 연락처 | 02-353-3973
- 등록일 | 2019년(상반기)
- 업체명 | 서복의료기
- 등록가격 | 45,000

> 제품사양

크기(mm)	1250(가로)×1000(세로)
무게	250 g
재질	폴리에스테르, 메쉬천

> 구성품목 • 안전벨트 + 고정클립 일체형

> 주요기능

- 휠체어 안전벨트는 탑승자의 허벅지를 감싸는 형태
- 메쉬원단을 사용하여 통풍성을 강조
- 복부부분은 망사원단을 사용 통풍성을 더욱 강조
- 허벅지를 감싸는 부분은 마찰 방지를 위해 두껍게 함으로써 자극을 극소화

> 유통망(판매 가능 지역) • 전국

> 제조(수입) 구분 • 국내제작



사용방법

- ① 휠체어에 안전벨트를 내려놓고 사용자 체형에 맞춘 후 휠체어 등판 뒤쪽에서 크립으로 채웁니다.
- ② 사용자를 휠체어에 착석케 한 후 복부를 감싸 휠체어 등판 뒤쪽에서 크립으로 채웁니다.

천년베드 ST-3

- 제품명 | 천년베드 ST-3
- 코드번호 | 181210007400010
- 연락처 | 1588-4979
- 등록일 | 2019년(상반기)
- 업체명 | 에이원의료기기산업
- 등록가격 | 1,260,000

> 제품사양

크기(mm)	950(가로)×2120(세로)×300~610(높이)
재질	PP, 각 파이프, 스틸, 바퀴(우레탄), 매트리스(난연커버, 친환경매트폼 80T)

> 구성품목

- 침대
- 매트리스
- 리모컨
- 설명서(보증서)

> 주요기능

- 등판 각도 조절 : 0~75°
- 다리판 각도 조절
 - 넓적다리 매트리스 지지판 각도 : 19.8°
 - 정강이 매트리스 지지판 각도 : 24°
- 높낮이 조절 : 300~610 mm

> 유통망(판매 가능 지역) • 전국

> 제조(수입) 구분 • 국내제작



사용방법

[리모컨]

- ① 등판 조절, 다리판 조절, 높낮이 조절 버튼으로 구성 되어있습니다.
- ② 버튼의 좌측 또는 우측으로 눌러 각 부위별 각도 또는 높낮이를 조절합니다.

[헤드보드(풋보드)]

- ① 탈착 시 : 헤드보드(풋보드) 아래 하단에 하늘색 버튼을 양쪽으로 위로 올려두고 헤드보드의 손잡이를 위로 들어올려 탈착합니다.
- ② 부착 시 : 헤드보드(풋보드)를 침대 프레임에 연결하여 원위치 시킨 뒤 버튼을 아래로 내려 부착합니다.

[꽃이식 사이드 레일]

- ① 꽃이식 사이드 레일은 위로 올려 제거해두고 사용 시에는 삽입하여 사용합니다.

[바퀴]

- ① 잠금버튼을 아래로 내려 잠급니다.(이동불가능)
- ② 잠금버튼을 위로 올려 잠금을 해제합니다.(이동가능)

천년베드 DM-3

- 제품명 | 천년베드 DM-3
- 코드번호 | 181210007400020
- 연락처 | 1588-4979
- 등록일 | 2019년(상반기)
- 업체명 | 에이원의료기기산업
- 등록가격 | 1,350,000

> 제품사양

크기(mm)	950(가로)×2120(세로)×300~610(높이)
재질	PP, 각 파이프, 스틸 등

> 구성품목

- 침대
- 매트리스
- 리모컨
- 설명서(보증서)

> 주요기능

- 등판 각도 조절 : 0~76°
- 다리판 각도 조절
 - 넓적다리 매트리스 지지판 각도 : 25°
 - 정강이 매트리스 지지판 각도 : 20°
- 높낮이 조절 : 300~610 mm

> 유통망(판매 가능 지역)

- 전국

> 제조(수입) 구분

- 국내제작



사용방법

[리모컨]

- ① 등판 조절, 다리판 조절, 높낮이 조절 버튼으로 구성 되어있습니다.
- ② 버튼의 좌측 또는 우측으로 눌러 각 부위별 각도 또는 높낮이를 조절합니다.

[헤드보드(풋보드)]

- ① 탈착 시 : 헤드보드(풋보드) 아래 하단에 하늘색 버튼을 양쪽으로 위로 올려두고 헤드보드의 손잡이를 위로 들어올려 탈착합니다.
- ② 부착 시 : 헤드보드(풋보드)를 침대 프레임에 연결하여 원위치 시킨 뒤 버튼을 아래로 내려 부착합니다.

[꽃이식 사이드 레일]

- ① 꽃이식 사이드 레일은 위로 올려 제거해두고 사용 시에는 삽입하여 사용합니다.

[바퀴]

- ① 잠금버튼을 아래로 내려 잠급니다.(이동불가능)
- ② 잠금버튼을 위로 올려 잠금을 해제합니다.(이동가능)

YH-CG01

- 제품명 | YH-CG01
- 코드번호 | 043303004500010
- 연락처 | 02-337-4707
- 등록일 | 2018년(상반기)
- 업체명 | 영화의료기
- 등록가격 | 251,000

> 제품사양

크기(mm)	400(가로)×460(세로)×40(높이)
무게	1420 g

> 구성품목

- 방석
- 공기 주입기
- 방석 커버
- 사용설명서

> 주요기능

- 수동 공기 주입기를 사용하여 공기 주입용 주입구에 공기를 주입하면 젤이 들어있는 각 공기방(셀)에 공기가 공급되어 사용시 젤과 공기압의 작용으로 사용자 둔부의 뼈와 피부에 가해지는 접촉압력을 줄여 줌으로써 신체에 가해지는 압력을 분산하여 욕창 등을 방지

> 유통망(판매 가능 지역) • 전국

> 제조(수입) 구분 • 국내제작



사용방법

[사용 전 준비사항]

- ① 포장을 열어 내용물을 확인한다.
- ② 방석, 커버, 공기 주입기 등의 외관을 확인한다.
- ③ 방석을 놓을 위치를 확인한다.
- ④ 사용자는 제품 설명서를 확인하여 사용방법을 충분히 숙지하고 사용한다.

[사용방법 및 조작순서]

- ① 욕창방석을 평평한 곳에 놓는다.
- ② 공기 주입구를 왼쪽으로 돌려서 열어준 후 공기주입 튜브와 공기 주입기를 연결하여 공기를 주입한다.
- ③ 방석 공기방 전체가 통통하게 부풀어 오를 때까지 공기를 주입한 후 공기주입구를 오른쪽으로 돌려서 잠근다.

YH-CR01

- 제품명 | YH-CR01
- 코드번호 | 043303004500020
- 연락처 | 02-337-4707
- 등록일 | 2018년(상반기)
- 업체명 | 영화의료기
- 등록가격 | 280,000

> 제품사양

크기(mm)	400(가로)×400(세로)×65(높이)±5 %
무게	1250(± 5%) g

> 구성품목

- 방석
- 공기 주입기
- 방석 커버
- 사용설명서

> 주요기능

- 수동 공기 주입기를 사용하여 공기 주입용 주입구에 공기를 주입하고, 각 공기방(셀)에 공기가 공급되는 것으로써 공기방간 공기의 이동 및 합성고무재질의 연성물질이 사용자 둔부의 뼈와 피부에 가해지는 접촉압력을 줄여 줌으로써 신체에 가해지는 압력을 분산하여 욕창 등을 방지

> 유통망(판매 가능 지역) • 전국

> 제조(수입) 구분 • 국내제작



사용방법

[사용 전 준비사항]

- ① 포장을 열어 내용물을 확인한다.
- ② 방석, 커버, 공기 주입기 등의 외관을 확인한다.
- ③ 방석을 놓을 위치를 확인한다.
- ④ 사용자는 제품 설명서를 확인하여 사용방법을 충분히 숙지하고 사용한다.

[사용방법 및 조작순서]

- ① 욕창방석을 평평한 곳에 놓는다.
- ② 공기 주입구를 왼쪽으로 돌려서 열어준 후 공기주입 튜브와 공기 주입기를 연결하여 공기를 주입한다.
- ③ 방석 공기방 전체가 통통하게 부풀어 오를 때까지 공기를 주입한 후 공기주입구를 오른쪽으로 돌려서 잠근다.



심장장애 | 욕창예방용 방석 커버

YH-CR02

- 제품명 | YH-CR02
- 코드번호 | 043303004500030
- 연락처 | 02-337-4707
- 등록일 | 2018년(상반기)
- 업체명 | 영화의료기
- 등록가격 | 290,000

> 제품사양

크기(mm)	410(가로)×380(세로)×55(높이)±5%
무게	950(± 5%) g

> 구성품목

- 방석
- 공기 주입기
- 방석 커버
- 사용설명서

> 주요기능

- 수동 공기 주입기를 사용하여 공기 주입용 주입구에 공기를 주입하고, 각 공기방(셀)에 공기가 공급되는 것으로써 공기방간 공기의 이동 및 합성고무재질의 연성물질이 사용자 둔부의 뼈와 피부에 가해지는 접촉압력을 줄여 줌으로써 신체에 가해지는 압력을 분산하여 욕창 등을 방지

> 유통망(판매 가능 지역)

- 전국

> 제조(수입) 구분

- 국내제작



사용방법

[사용 전 준비사항]

- ① 포장을 열어 내용물을 확인한다.
- ② 방석, 커버, 공기 주입기 등의 외관을 확인한다.
- ③ 방석을 놓을 위치를 확인한다.
- ④ 사용자는 제품 설명서를 확인하여 사용방법을 충분히 숙지하고 사용한다.

[사용방법 및 조작순서]

- ① 욕창방석을 평평한 곳에 놓는다.
- ② 공기 주입구를 왼쪽으로 돌려서 열어준 후 공기주입 튜브와 공기 주입기를 연결하여 공기를 주입한다.
- ③ 방석 공기방 전체가 통통하게 부풀어 오를 때까지 공기를 주입한 후 공기주입구를 오른쪽으로 돌려서 잠근다.

브릭에어쿠션(NSBS-bim1416)

- 제품명 | 브릭에어쿠션(NSBS-bim1416)
- 코드번호 | 043303005900030
- 연락처 | 031-965-7989
- 등록일 | 2018년(상반기)
- 업체명 | 엔에스비에스
- 등록가격 | 350,000

> 제품사양

크기(mm)	420(가로)×420(세로)×65(높이)
무게	1,660 ± 10 g
재질	TPU + 폴리우레탄 폼

> 구성품목

- 욕창 예방 쿠션
- 방식커버
- 제품설명서
- 수리용 패치
- 소도슴
- 에코 백
- 실리콘 호스 / 펌프

> 주요기능

- 욕창을 예방하는 목적으로 하는 의료기기 2등급 제품
- 공기만 사용하는 기존제품의 대안으로 공기의 유출(뺏어짐, 터짐 등)이 발생해도 욕창을 예방
- 공기의 자동 충전식 방식으로 사용자의 편리성을 높임
- 공기주입구의 위치 개선품으로 편리성을 높임



> 유통망(판매 가능 지역) • 전국

> 제조(수입) 구분 • 국내제작

사용방법

[사용 전 준비사항]

- ① 제품을 꺼내어 제품에 이상이 없는지 확인한다.
- ② 제품(욕창예방쿠션), 커버를 확인한다.
- ③ 제품설명서를 잘 읽고 사용법을 숙지한 후 사용한다.

[사용방법 및 조작순서]

- ① 공기주입구를 왼쪽으로 돌려서 연다.
- ② 손펌프 입구에 실리콘호스를 끼운다.
- ③ 공기주입구에 실리콘호스가 끼워진 손펌프를 끼워서 공기를 주입한 후 공기주입구를 오른쪽으로 돌려서 닫는다.
- ④ 사용자가 편안한 자세로 앉은 후 공기주입구를 열어 공기를 조절한다.
- ⑤ 조절이 끝나면 공기 주입구를 닫고, 사용자는 편안한 자세를 유지한다.

브릭에어쿠션(NSBS-bi1416)

- 제품명 | 브릭에어쿠션(NSBS-bi1416)
- 코드번호 | 043303005900040
- 연락처 | 031-965-7989
- 등록일 | 2018년(상반기)
- 업체명 | 엔에스비에스
- 등록가격 | 350,000

> 제품사양

크기(mm)	420(가로)×420(세로)×65(높이)
무게	415 g
재질	TPU

> 구성품목

- 욕창 예방 쿠션
- 방석커버
- 제품설명서
- 수리용 패치
- 소도습
- 에코 백
- 실리콘호스/손펌프

> 주요기능

- 욕창을 예방하는 목적으로 하는 의료기기 2등급 제품
- 상층부 및 하층부 공기셀 구조로 양방향 계면 압력 분산효과
- 공기주입구의 위치 개선으로 사용자의 편리성을 높임

> 유통망(판매 가능 지역) • 전국

> 제조(수입) 구분 • 국내제작



사용방법

[사용 전 준비사항]

- ① 제품을 꺼내어 제품에 이상이 없는지 확인한다.
- ② 제품(욕창예방쿠션), 커버를 확인한다.
- ③ 제품설명서를 잘 읽고 사용법을 숙지한 후 사용한다.

[사용방법 및 조작순서]

- ① 공기주입구를 왼쪽으로 돌려서 연다.
- ② 손펌프 입구에 실리콘호스를 끼운다.
- ③ 공기주입구에 실리콘호스가 끼워진 손펌프를 끼워서 공기를 주입한 후 공기주입구를 오른쪽으로 돌려서 닫는다.
- ④ 사용자가 편안한 자세로 앉은 후 공기주입구를 열어 공기를 조절한다.
- ⑤ 조절이 끝나면 공기 주입구를 닫고, 사용자는 편안한 자세를 유지한다.

브릭에어쿠션(NSBS-sbi1416)

- 제품명 | 브릭에어쿠션(NSBS-sbi1416)
- 코드번호 | 043303005900050
- 연락처 | 031-965-7989
- 등록일 | 2018년(상반기)
- 업체명 | 엔에스비에스
- 등록가격 | 350,000

> 제품사양

크기(mm)	400(가로)×360(세로)×65(높이)
무게	375 g
재질	TPU

> 구성품목

- 욕창예방쿠션
- 방식커버
- 제품설명서
- 수리용 패치
- 소도습
- 에코백
- 실리콘호스/손펌프

> 주요기능

- 욕창을 예방하는 목적으로 하는 의료기기 2등급 제품
- 상층부 및 하층부 공기셀 구조로 양방향 계면 압력 분산효과
- 공기주입구의 위치 개선으로 사용자의 편리성을 높임

> 유통망(판매 가능 지역) • 전국

> 제조(수입) 구분 • 국내제작



사용방법

[사용 전 준비사항]

- ① 제품을 꺼내어 제품에 이상이 없는지 확인한다.
- ② 제품(욕창예방쿠션), 커버를 확인한다.
- ③ 제품설명서를 잘 읽고 사용법을 숙지한 후 사용한다.

[사용방법 및 조작순서]

- ① 공기주입구를 왼쪽으로 돌려서 연다.
- ② 손펌프 입구에 실리콘호스를 끼운다.
- ③ 공기주입구에 실리콘호스가 끼워진 손펌프를 끼워서 공기를 주입한 후 공기주입구를 오른쪽으로 돌려서 닫는다.
- ④ 사용자가 편안한 자세로 앉은 후 공기주입구를 열어 공기를 조절한다.
- ⑤ 조절이 끝나면 공기 주입구를 닫고, 사용자는 편안한 자세를 유지한다.



심장장애 | 욕창예방용 방석 커버

FOREVER 4040

- 제품명 | FOREVER 4040
- 코드번호 | 043303003900010
- 연락처 | 1588-0844
- 등록일 | 2018년(하반기)
- 업체명 | 영원메디칼
- 등록가격 | 350,000

> 제품사양

크기(mm)	400(가로)×400(세로)×70(높이)
무게	1.5 kg
안전동작하중	120 kg
셀개수	64개(8x8)
밸브개수	1 or 2
재질	고무

> 구성품목

- 방석
- 방석커버
- 공기 주입 펌프
- 공기호스
- 수리키트(본드, 고무)
- 설명서(보증서 포함)

> 주요기능

- 천연고무 욕창예방 방석은 중풍, 교통사고 환자나 노인분(신체를 움직이지 못하는 분), 장시간 앉아 계셔야 하는 분들이 피부에 압력을 받아 욕창이 발생 하는 것을 방지하기 위해서 에어셀에 공기를 주입하고 에어셀과 에어셀 사이에 공기가 잘 통하게끔 하여 환자의 피부에 눌리는 압력을 분산시켜 욕창을 예방하고 욕창으로 인해 발생하는 2차감염을 예방해주는 제품



> 유통망(판매 가능 지역)

- 전국

> 제조(수입) 구분

- 국내제작

사용방법

- ① 욕창예방방석 및 공기주입펌프와 공기호스를 꺼낸다.
- ② 욕창예방방석의 공기주입구 밸브를 열어준다.
- ③ 공기주입펌프에 공기호스를 연결하고 방석 공기 주입구에 공기호스를 끼운다.
- ④ 공기 주입 펌프로 공기를 넣는다.
- ⑤ 공기가 다 차면 공기주입구 밸브를 반대로 돌려 공기가 빠지지 않도록 주의.
- ⑥ 방석을 휠체어나 의자에 놓고 앉는다.
- ⑦ 공기 주입구의 밸브를 살짝열어 공기를 빼주어 원하는 압력에 맞추어 사용한다.

FOREVER 4044

- 제품명 | FOREVER 4044
- 코드번호 | 043303003900020
- 연락처 | 1588-0844
- 등록일 | 2018년(하반기)
- 업체명 | 영원메디칼
- 등록가격 | 350,000

> 제품사양

크기(mm)	400(가로)×440(세로)×70(높이)
무게	1.5 kg
안전동작하중	120 kg
셀개수	72개(8x9)
밸브개수	1 or 2
재질	고무

> 구성품목

- 방석
- 방석커버
- 공기 주입 펌프
- 공기호스
- 수리키트(본드, 고무)
- 설명서(보증서 포함)

> 주요기능

- 천연고무 욕창예방 방석은 중풍, 교통사고 환자나 노인분(신체를 움직이지 못하는 분), 장시간 앉아 계셔야 하는 분들이 피부에 압력을 받아 욕창이 발생하는 것을 방지하기 위해서 에어셀에 공기를 주입하고 에어셀과 에어셀 사이에 공기가 잘 통하게끔 하여 환자의 피부에 눌러주는 압력을 분산시켜 욕창을 예방하고 욕창으로 인해 발생하는 2차감염을 예방해주는 제품



> 유통망(판매 가능 지역)

- 전국

> 제조(수입) 구분

- 국내제작

사용방법

- ① 욕창예방방석 및 공기주입펌프와 공기호스를 꺼낸다.
- ② 욕창예방방석의 공기주입구 밸브를 열어준다.
- ③ 공기주입펌프에 공기호스를 연결하고 방석 공기 주입구에 공기호스를 끼운다.
- ④ 공기 주입 펌프로 공기를 넣는다.
- ⑤ 공기가 다 차면 공기주입구 밸브를 반대로 돌려 공기가 빠지지 않도록 주의.
- ⑥ 방석을 휠체어나 의자에 놓고 앉는다.
- ⑦ 공기 주입구의 밸브를 살짝열어 공기를 빼주어 원하는 압력에 맞추어 사용한다.



심장장애 | 욕창예방용 방석 커버

FOREVER CUSHION

- 제품명 | FOREVER CUSHION
- 코드번호 | 043303003900030
- 연락처 | 1588-0844
- 등록일 | 2018년(하반기)
- 업체명 | 영원메디칼
- 등록가격 | 300,000

> 제품사양

크기(mm)	440(가로)×440(세로)×70(높이)
무게	1.5 kg
안전동작하중	120 kg
셀개수	64개(8x8)
밸브개수	1 or 2
재질	고무

> 구성품목

- 방석
- 방석커버
- 공기 주입 펌프
- 공기호스
- 수리키트(본드, 고무)
- 설명서(보증서 포함)

> 주요기능

- 천연고무 욕창예방 방석은 중풍, 교통사고 환자나 노인분(신체를 움직이지 못하는 분), 장시간 앉아 계셔야 하는 분들이 피부에 압력을 받아 욕창이 발생하는 것을 방지하기 위해서 에어셀에 공기를 주입하고 에어셀과 에어셀 사이에 공기가 잘 통하게끔 하여 환자의 피부에 눌리는 압력을 분산시켜 욕창을 예방하고 욕창으로 인해 발생하는 2차감염을 예방해주는 제품



> 유통망(판매 가능 지역)

- 전국

> 제조(수입) 구분

- 국내제작

사용방법

- ① 욕창예방방석 및 공기주입펌프와 공기호스를 꺼낸다.
- ② 욕창예방방석의 공기주입구 밸브를 열어준다.
- ③ 공기주입펌프에 공기호스를 연결하고 방석 공기 주입구에 공기호스를 끼운다.
- ④ 공기 주입 펌프로 공기를 넣는다.
- ⑤ 공기가 다 차면 공기주입구 밸브를 반대로 돌려 공기가 빠지지 않도록 주의.
- ⑥ 방석을 휠체어나 의자에 놓고 앉는다.
- ⑦ 공기 주입구의 밸브를 살짝열어 공기를 빼주어 원하는 압력에 맞추어 사용한다.

SILICON AIR CUSHION 4040

- 제품명 | SILICON AIR CUSHION 4040
- 코드번호 | 043303003900040
- 연락처 | 1588-0844
- 등록일 | 2018년(하반기)
- 업체명 | 영원메디칼
- 등록가격 | 350,000

> 제품사양

크기(mm)	400(가로)×400(세로)×50(높이)
무게	4.5 kg
안전동작하중	120 kg
셀개수	36개(6x6)
재질	TPU + 실리콘

> 구성품목

- 방석
- 방석커버
- 공기 주입 펌프
- 공기호스
- 수리키트(본드, 고무)
- 설명서(보증서 포함)

> 주요기능

- 3중 체압력 분산 욕창예방 방식으로 더욱 효과적인 체압 분산과 욕창 예방

> 유통망(판매 가능 지역)

- 전국

> 제조(수입) 구분

- 국내제작



사용방법

- ① 욕창예방방석 및 공기주입펌프와 공기호스를 꺼낸다.
- ② 욕창예방방석의 공기주입구 밸브를 열어준다.
- ③ 공기주입펌프에 공기호스를 연결하고 방석 공기 주입구에 공기호스를 끼운다.
- ④ 공기 주입 펌프로 공기를 넣는다.
- ⑤ 공기가 다 차면 공기주입구 밸브를 반대로 돌려 공기가 빠지지 않도록 주의
- ⑥ 방석을 휠체어나 의자에 놓고 앉는다.
- ⑦ 공기 주입구의 밸브를 살짝열어 공기를 빼주어 원하는 압력에 맞추어 사용한다.



심장장애 | 욕창예방용 방석 커버

브릭에어쿠션(NSBS-b1416)

- 제품명 | 브릭에어쿠션(NSBS-b1416)
- 코드번호 | 043303005900010
- 연락처 | 031-965-7989
- 등록일 | 2017년(상반기)
- 업체명 | 엔에스비에스
- 등록가격 | 250,000

> 제품사양

크기	42×42×6.5cm
무게	450g
재질	TPU

> 구성품목

- 욕창예방쿠션
- 커버(400X400X70mm)
- 제품설명서
- 공기주입기 / 공기호스(실리콘)
- 수리용 패치 / 일회용 알콜 스템
- 에코 백(100% COTTON)

> 주요기능

- 상층부 및 하층부 공기 Cell구조로 양방향 계면압력 분산 효과를 높임
- 제품의 좌우 분리를 통한 좌우분리 조절 가능

> 유통망(판매 가능 지역)

- 전국

> 제조(수입) 구분

- 국내제조



사용방법

- ① 공기주입구를 왼쪽으로 돌려서 열고 공기펌프를 연결 후 공기를 주입합니다.
- ② 공기주입구를 오른쪽으로 돌려서 닫고, 사용자는 편안한 자세로 앉습니다.
- ③ 한 손을 환자와 매트리스 사이에 두고 주입구를 열어 공기를 천천히 뿡니다.
- ④ 손가락과 바닥까지의 거리를 1~1.5cm까지 공기를 조절합니다.
- ⑤ 조절이 끝나면 공기 주입구를 닫고, 사용자는 편안한 자세를 유지합니다.

브릭에어쿠션(NSBS-bm1416)

- 제품명 | 브릭에어쿠션(NSBS-bm1416)
- 코드번호 | 043303005900020
- 연락처 | 031-965-7989
- 등록일 | 2017년(상반기)
- 업체명 | 엔에스비에스
- 등록가격 | 320,000

> 제품사양

크기	39×39×6cm
무게	1750g
재질	TPU + 폴리우레탄 폼

> 구성품목

- 욕창예방쿠션
- 커버(400X400X70mm)
- 제품설명서
- 수리용 패치 / 일회용 알콜 스왑
- 에코 백(100% COTTON)

> 주요기능

- 공기만 사용하는 기존제품의 대안으로 공기의 유출(찢어짐, 터짐 등)이 발생해도 욕창을 예방
- 공기의 자동충전 방식
- 제품의 좌우분리를 통한 좌우분리조절기능



> 유통망(판매 가능 지역)

- 전국

> 제조(수입) 구분

- 국내제조

사용방법

- ① 공기주입구를 왼쪽으로 돌려서 엽니다(AIR자동 충전).
- ② 공기주입구를 오른쪽으로 돌려서 닫고, 사용자는 편안한 자세로 앉습니다.
- ③ 공기주입구를 열어 공기를 천천히 뱉습니다.
- ④ 조절이 끝나면 공기주입구를 닫고, 사용자는 자세를 유지합니다.



심장장애 | 욕창예방용 방석 커버

CNR

- 제품명 | CNR
- 코드번호 | 043303003700010
- 연락처 | 031-968-8436
- 등록일 | 2016년(상반기)
- 업체명 | 남양전자기공
- 등록가격 | 288,000

> 제품사양

크기(mm)	390×390×60
무게	약 700g
재질	합성고무

> 구성품목

- 방석 본체
- 방석 커버
- 공기펌프

> 주요기능

- 휠체어 및 스쿠터 장기사용자에게 발생하는 둔부 욕창 예방
- 둔부 기형 또는 혈류장애 등 질환에 의한 둔부의 욕창 방지
- 장시간 움직임 없이 일정한 자세 유지에 따른 둔부 욕창 방지

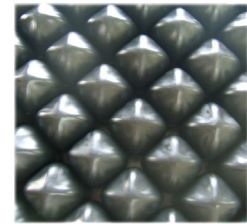

> 유통망(판매 가능 지역)

- 전국

> 제조(수입) 구분

- 국내제조

사용방법

- ① 방석 본체의 공기주입구를 손으로 잡고 벨브를 시계 반대 방향으로 돌리면 공기주입구가 열리며 시계 방향으로 돌리면 잠깁니다.
- ② 공기주입구에 펌프를 연결하고 방석에 적당량의 공기를 주입합니다.
- ③ 적당한 공기량은 방석에 앉았을 때 사용자가 편해야 하고 신체가 방석의 바닥에 닿지 않도록 주입 하여야 하며 달으면 방석의 사용 효과가 감소합니다.
- ④ 방석을 침대나 휠체어 등에 놓고 사용 시 방석이 놓인 위치에서 벗어나지 않도록 확인 후 앉습니다.
- ⑤ 공기량은 매일 확인하여 적당량을 유지 하도록 합니다.

NSBS-bim1416-66

- 제품명 | NSBS-bim1416-66
- 코드번호 | 043303005900060
- 연락처 | 031-965-7989
- 등록일 | 2019년(상반기)
- 업체명 | 엔에스비에스
- 등록가격 | 350,000

> 제품사양

크기(mm)	360(가로)×300(세로)×65(높이)
무게	895±10 g
재질	TPU, PU, FOAM

> 구성품목

- 욕창 예방 쿠션
- 커버
- 제품설명서
- 수리용 패치/일회용 알콜 스템
- 예코백

> 주요기능

- 욕창을 예방 및 치료의 목적으로 하는 의료기기 2등급 제품
- 공기만 사용하는 기존제품의 대안으로 공기의 유출(찢어짐, 터짐 등)이 발생해도 욕창을 예방하며 공기의 자동 충전식 방식
- 공기주입구의 위치 개선품으로 편리성을 높임

> 유통망(판매 가능 지역)

- 전국

> 제조(수입) 구분

- 국내제작



사용방법

[사용 전 준비사항]

- ① 제품을 꺼내어 제품에 이상이 없는지 확인한다.
- ② 제품(욕창예방쿠션), 커버를 확인한다.
- ③ 제품설명서를 잘 읽고 사용법을 숙지한 후 사용한다.

[사용방법]

- ① 공기주입구를 왼쪽으로 돌려서 연다.(공기 자동 충전)
- ② 공기주입구를 오른쪽으로 돌려서 닫고, 사용자는 편안한 자세로 앉는다.
- ③ 공기주입구를 열어 공기를 천천히 뺀다.
- ④ 조절이 끝나면 공기 주입구를 닫고, 사용자는 편안한 자세를 유지한다.

NSBS-sbim1416

- 제품명 | NSBS-sbim1416
- 코드번호 | 043303005900067
- 연락처 | 031-965-7989
- 등록일 | 2019년(상반기)
- 업체명 | 엔에스비에스
- 등록가격 | 350,000

> 제품사양

크기(mm)	400(가로)×360(세로)×65(높이)
무게	1,390±10 g
재질	TPU, PU, FOAM

> 구성품목

- 욕창 예방 쿠션
- 커버
- 제품설명서
- 수리용 패치/일회용 알콜 스템
- 예코백

> 주요기능

- 욕창을 예방 및 치료의 목적으로 하는 의로기기 2등급 제품
- 공기만 사용하는 기존제품의 대안으로 공기의 유출(찢어짐, 터짐 등)이 발생해도 욕창을 예방하며 공기의 자동 충전식 방식
- 공기주입구의 위치 개선품으로 편리성을 높임

> 유통망(판매 가능 지역)

- 전국

> 제조(수입) 구분

- 국내제작



사용방법

[사용 전 준비사항]

- ① 제품을 꺼내어 제품에 이상이 없는지 확인한다.
- ② 제품(욕창예방쿠션), 커버를 확인한다.
- ③ 제품설명서를 잘 읽고 사용법을 숙지한 후 사용한다.

[사용방법]

- ① 공기주입구를 왼쪽으로 돌려서 연다.(공기 자동 충전)
- ② 공기주입구를 오른쪽으로 돌려서 닫고, 사용자는 편안한 자세로 앉는다.
- ③ 공기주입구를 열어 공기를 천천히 뺐다.
- ④ 조절이 끝나면 공기 주입구를 닫고, 사용자는 편안한 자세를 유지한다.

NSBS-sbim1416-77

- 제품명 | NSBS-sbim1416-77
- 코드번호 | 043303005900080
- 연락처 | 031-965-7989
- 등록일 | 2019년(상반기)
- 업체명 | 엔에스비에스
- 등록가격 | 350,000

> 제품사양

크기(mm)	358(가로)×358(세로)×65(높이)
무게	1,230±10 g
재질	TPU, PU, FOAM

> 구성품목

- 욕창 예방 쿠션
- 커버
- 제품설명서
- 수리용 패치/일회용 알콜 스텍
- 예코백

> 주요기능

- 욕창을 예방 및 치료의 목적으로 하는 의료기기 2등급 제품
- 공기만 사용하는 기존제품의 대안으로 공기의 유출(찢어짐, 터짐 등)이 발생해도 욕창을 예방하며 공기의 자동 충전식
- 공기주입구의 위치 개선품으로 편리성을 높임

> 유통망(판매 가능 지역)

- 전국

> 제조(수입) 구분

- 국내제작



사용방법

[사용 전 준비사항]

- ① 제품을 꺼내어 제품에 이상이 없는지 확인한다.
- ② 제품(욕창예방쿠션), 커버를 확인한다.
- ③ 제품설명서를 잘 읽고 사용법을 숙지한 후 사용한다.

[사용방법]

- ① 공기주입구를 왼쪽으로 돌려서 연다.(공기 자동 충전)
- ② 공기주입구를 오른쪽으로 돌려서 닫고, 사용자는 편안한 자세로 앉는다.
- ③ 공기주입구를 열어 공기를 천천히 뺐다.
- ④ 조절이 끝나면 공기 주입구를 닫고, 사용자는 편안한 자세를 유지한다.



심장장애 | 욕창예방용 방석 커버

트리니티쿠션

- 제품명 | 트리니티쿠션
- 코드번호 | 043303005100010
- 연락처 | 031-499-3367
- 등록일 | 2019년(상반기)
- 업체명 | 포에버헬스케어
- 등록가격 | 350,000

> 제품사양

크기(mm)	400(가로)×460(세로)×70(높이)
무게	1.75 kg
재질	TPU + Silicon(GEL)
셀 개수	42개(6*7)

> 구성품목

- 욕창예방방석
- 방석커버
- 공기 주입 펌프
- 공기 주입 호스
- 수리키트

> 주요기능

- 중풍, 교통사고 환자나 신체를 움직이지 못하는 분, 장시간 앉아서 생활하는 분들의 욕창이나 접촉성 감염을 방지하기 위한 제품
- 환자 피부의 특정 부위에 집중적으로 압력이 가해지는 것을 방지하여 욕창을 예방하고 2차 감염을 미연에 방지
- 사용방법이 간편하여 누구나 손쉽게 사용할 수 있습니다



> 유통망(판매 가능 지역) • 전국

> 제조(수입) 구분 • 국내제작

사용방법

- ① 방석의 앞면(TPU) 또는 뒷면(실리콘) 중 한 면을 선택한다.
- ② 욕창예방방석 벨브가 잠겨있는 상태에서 사용자가 가장 편한 자세로 앉는다.
- ③ 욕창예방방석 벨브를 열어서 공기를 천천히 뺀다
- ④ 욕창예방방석 벨브 조절 후(가장 편한 자세가 되면) 벨브를 잠근다
- ⑤ 욕창예방방석 재사용시 벨브를 열어서 공기를 주입한 뒤(벨브를 열면 자동으로 공기가 주입됨) 벨브를 잠근다.

MC4040-06

- 제품명 | MC4040-06
- 코드번호 | 043303007200010
- 연락처 | 055-336-4746
- 등록일 | 2019년(상반기)
- 업체명 | 메디케어코리아
- 등록가격 | 133,000

> 제품사양

크기(mm)	400(가로)×400(세로)×60(높이)
무게	1.3 kg
안전동작하중	120 kg
셀개수	64개(8x8)
재질	CR

> 구성품목

- 욕창방석
- 커버
- 핸드 펌프
- 수리키트(수선용 알콜솜, 수선용 패치)
- 사용설명서

> 주요기능

- 휠체어 또는 장시간 앉아서 생활해야 하는 분들의 엉덩이(둔부) 부분에 가해지는 체압을 분산하여, 욕창을 예방 또는 완화하는 제품
- 민감한 피부의 마찰과 쏘림 현상을 방지하기 위한 부드러운 무독성 소재 사용



> 유통망(판매 가능 지역) • 전국

> 제조(수입) 구분 • 국내제작

사용방법

- ① 방석을 방석 커버에 넣어 주십시오.
- ② 방석 공기 주입구를 왼쪽(시계 반대 방향)으로 돌려서 열어 주십시오.
- ③ 핸드 펌프에 연결된 실리콘 호스를 공기 주입구에 연결 한 후 천천히 펌핑하면서 공기를 충분히 주입합니다.
- ④ 공기 주입이 끝나면 실리콘 호스가 연결된 채 그대로 공기 주입구 밸브를 오른쪽(시계 방향)으로 돌려서 닫습니다.
- ⑤ 사용하실 분이 방석에 앉은 후 손가락이 편하게 들어갈 정도로 공기를 다시 뺀 후, 다시 닫아주세요.
※ 둔부가 직접 닿는 셀이 바닥에서 2 cm ~ 3.5 cm 높이를 권장합니다.



심장장애 | 와상용 욕창예방 보조기기

YB-1104A

- 제품명 | YB-1104A
- 코드번호 | 043303004500010
- 연락처 | 02-337-4707
- 등록일 | 2018년(상반기)
- 업체명 | 영화의료기
- 등록가격 | 317,000

> 제품사양

1. 매트리스(사용시, 공기주입후)

길이cm	폭cm	재질두께	재질	중량(kg)
2,050	820	1.1t ±0.1	천코팅	3

2. 컨트롤박스

치수				중량	재질
폭	높이	길이(상)	길이(하)		
135mm	100mm	270mm	255mm	1.2kg	ABS

> 구성품목

- 매트리스
- 연결호스
- 컨트롤박스
- 사용설명서

> 주요기능

- 매트리스의 공기 통로를 교대로 부풀려 신체의 압력 분포의 위치를 바뀌어 줌으로써 욕창을 방지하는 기구

> 유통망(판매 가능 지역)

- 전국

> 제조(수입) 구분

- 국내제작



사용방법

- ① 에어 매트를 침구위에 편다.
- ② 콘트롤 박스를 탁자에 놓거나 침대에 건다.
- ③ 에어 매트와 콘트롤 박스를 연결호스로 연결한다.
- ④ 콘트롤 박스의 전원을 연결하고 최초 공기 압력 조절기를 "7"로 놓고 약 10 ~ 15분 경과후 "3 ~ 5"사이로 놓는다.

YH-0302

- 제품명 | YH-0302
- 코드번호 | 043303004500020
- 연락처 | 02-337-4707
- 등록일 | 2018년(상반기)
- 업체명 | 영화의료기
- 등록가격 | 350,000

> 제품사양

1. 매트리스(사용시, 공기주입후)

길이cm	폭cm	재질두께	재질	중량(kg)
195±10	86±2	1.1t ±0.1	천코팅	2

2. 컨트롤박스

폭	치 수		중량	재질
	높이	길이(상)		
165mm	120mm	270mm	1.8kg	ABS

> 구성품목

- 구성품목
- 매트리스
- 연결호스
- 컨트롤박스
- 사용설명서

> 주요기능

- 매트리스의 공기 통로를 교대로 부풀려 신체의 압력 분포의 위치를 바꿔 줌으로써 욕창 등을 방지하는 기구

> 유통망(판매 가능 지역)

- 전국

> 제조(수입) 구분

- 국내제작



사용방법

- ① 에어 매트를 침구위에 편다.
- ② 콘트롤 박스를 탁자에 놓거나 침대에 건다.
- ③ 에어 매트와 콘트롤 박스를 연결호스로 연결한다.
- ④ 콘트롤 박스의 전원을 연결하고 최초 공기 압력 조절기를 "9"로 놓고 약 20 ~ 30분 경과후 "4 ~ 6"사이로 놓는다.



심장장애 | 와상용 욕창예방 보조기기

YH-0305

- 제품명 | YH-0305
- 코드번호 | 043303004500030
- 연락처 | 02-337-4707
- 등록일 | 2018년(상반기)
- 업체명 | 영화의료기
- 등록가격 | 570,000

> 제품사양

1. 매트리스(사용시, 공기주입후)

길이cm	폭cm	높이cm	재질두께	재질	중량(kg)
185	88	12	1.1t ±0.1	천코팅	4

2. 컨트롤박스

폭	치수		중량	재질
	높이	길이(상)		
165mm	120mm	270mm	1.8kg	ABS

> 구성품목

- 매트리스
- 연결호스
- 컨트롤박스
- 사용설명서

> 주요기능

- 매트리스의 공기 통로를 교대로 부풀려 신체의 압력 분포의 위치를 바뀌어 줌으로써 욕창 등을 방지하는 기구

> 유통망(판매 가능 지역)

- 전국

> 제조(수입) 구분

- 국내제작

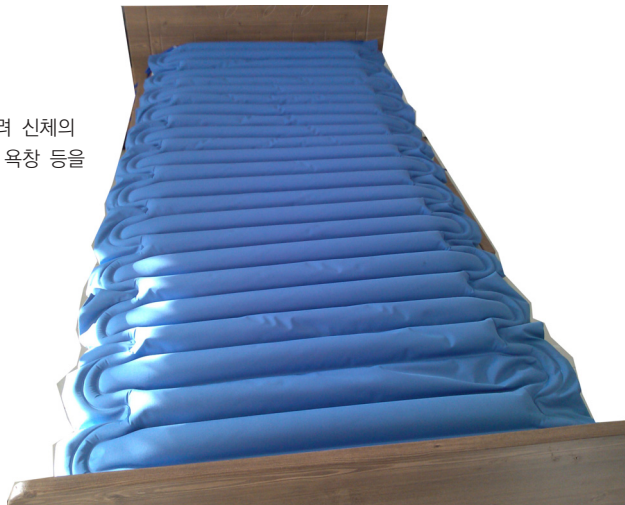

사용방법

- ① 에어 매트를 침구위에 편다.
- ② 콘트롤 박스를 탁자에 놓거나 침대에 건다.
- ③ 에어 매트와 콘트롤 박스를 연결호스로 연결한다.
- ④ 콘트롤 박스의 전원을 연결하고 최초 공기 압력 조절기를 "9"로 놓고 약 20 ~ 30분 경과후 "4 ~ 6"사이로 놓는다.

AD-II FABRIC

- 제품명 | AD-II FABRIC
- 코드번호 | 043306003900040
- 연락처 | 1588-0844
- 등록일 | 2013년(상반기)
- 업체명 | 영원메디칼
- 등록가격 | 250,000

> 제품사양

펌프 사양		매트리스 사양	
크기(mm)	50(D)×230(W)×155(H)	크기(mm)	2000(W)×860(L)×100(H)
무게	5kg	무게	2kg
순환시간	5분	재질	Polyurethane+Fabric

- ## > 구성품목
- 펌프
 - 매트리스

- ## > 주요기능
- 일반 매트리스 위에 천으로 한번 더 코팅하여 여름에는 끈적임 없는 시원한 감촉, 겨울에는 따스한 감촉의 매트리스
 - 천으로 코팅된 매트리스는 환자분이 받는 피부 마찰력을 감소시켜주며, 피부 보호
 - 미세한 Laser Vented Holes를 통한 공기 분사 기능
 - CPR기능(비상시 공기 배출)

- ## > 유통망(판매 가능 지역)
- 전국

- ## > 제조(수입) 구분
- 국내제조



사용방법

- ① 매트리스를 침대나 바닥에 펼치세요.
- ② 기기는 침대걸이에 걸거나 안전한 장소에 내려놓으세요.
- ③ 기기의 표시전압과 사용전압이 일치하는지 확인하시고 전원 플러그를 연결하세요.
- ④ 매트리스 설치 시 호스가 접히거나 꺾인 곳은 없는지 확인하십시오.
- ⑤ 호스를 매트리스와 펌프에 꽂으세요.
- ⑥ 펌프의 전원스위치를 켜시고, 공기가 정상적으로 나오는지 확인하세요.
- ⑦ 공기압력조절기를 이용해 적절한 수치로 놓고 매트리스에 공기를 채우십시오.
- ⑧ 공기가 다 차는 시간은 공기압력을 최대치로 설정 시 약 15~20분 정도 소요됩니다.



심장장애 | 와상용 욕창예방 보조기기

AD-II L/V TPU

- 제품명 | AD-II L/V TPU
- 코드번호 | 043306003900050
- 연락처 | 1588-0844
- 등록일 | 2013년(상반기)
- 업체명 | 영원메디칼
- 등록가격 | 340,000

> 제품사양

펌프 사양		매트리스 사양	
크기(mm)	50(D)×230(W)×155(H)	크기(mm)	2000(L)×860(W)×70(H)
무게	2kg	무게	2kg
순환시간	5분	재질	무독성 TPU

> 구성품목 • 펌프, 매트리스

- > 주요기능
- 고탄성과 내마모성이 우수한 무독성 TPU소재
 - 견고한 재질로 찌질기 등 온열 제품과 동시에 사용가능(열 내구성 60℃)
 - Anti-Mold(미생물 번식 억제)기능의 쾌적한 효과와 더불어 환경 호르몬 미검출 매트리스
 - 미세한 Laser Vented Holes를 통한 공기 분사 기능

> 유통망(판매 가능 지역) • 전국

> 제조(수입) 구분 • 국내제조



사용방법

- ① 매트리스를 침대나 바닥에 펼치세요.
- ② 기기는 침대걸이에 걸거나 안전한 장소에 내려놓으세요.
- ③ 기기의 표시전압과 사용전압이 일치하는지 확인하시고 전원 플러그를 연결하세요.
- ④ 매트리스 설치 시 호스가 접히거나 꺾인 곳은 없는지 확인하십시오.
- ⑤ 호스를 매트리스와 펌프에 꽂으세요.
- ⑥ 펌프의 전원스위치를 켜시고, 공기가 정상적으로 나오는지 확인하세요.
- ⑦ 공기압력조절기를 이용해 적절한 수치로 놓고 매트리스에 공기를 채우십시오.
- ⑧ 공기가 다 차는 시간은 공기압력을 최대치로 설정 시 약 15~20분 정도 소요됩니다.

Liker 3T

- 제품명 | Liker 3T
- 코드번호 | 043306003700010
- 연락처 | 031-968-8436
- 등록일 | 2016년(상반기)
- 업체명 | 남양전자기공
- 등록가격 | 400,000

> 제품사양

크기(mm)	본체 - 270(가로)×140(세로)×93(높이) 매트리스 - 약 2300(가로)×900(세로) 호스 - 1500×2
무게	본체 - 약 1.5kg 매트리스 - 2kg
정격전압 및 주파수	110/220V, 60Hz
소비전력	7.5W
압출력의 세기	2000mmH2O
공기교환	4~6분

> 구성품목 • 펌프, 매트리스, 호스

> 주요기능 • 튜브형 공기방을 배치
• 공기압을 0~10단까지 조절 가능
• 공기발생기는 2중커버로 밀폐
• 110V와 220V겸용 사용 가능 제품

> 유통망(판매 가능 지역) • 전국

> 제조(수입) 구분 • 국내제조



사용방법

- ① 매트리스를 침대위에 평평하게 잘 펴놓습니다.
- ② 공기펌프를 적당한 위치에 놓고 공기 호스를 본체와 매트리스의 공기 투입구에 연결합니다.
- ③ 전원 플러그를 꽂고 본체의 전원 스위치를 켭니다.
- ④ 공기압 출력 조절기 손잡이를 "10" 위치에 놓으면 매트리스로 공기가 주입됩니다.
(공기가 충분히 차려면 약10~15분정도 소요됩니다.)
- ⑤ 공기가 찬 후 시트커버로 에어 매트리스를 덮어씌운 후 잘 묶습니다.
- ⑥ 환자를 매트리스에 눕힙니다.
- ⑦ 공기압 출력조절기의 손잡이를 돌려 환자가 편안함을 느끼는 압력을 맞춥니다.



심장장애 | 와상용 욕창예방 보조기기

GLORY-MC1

- 제품명 | GLORY-MC1
- 코드번호 | 043306005100020
- 연락처 | 031-499-3367
- 등록일 | 2017년(상반기)
- 업체명 | 포에버헬스케어
- 등록가격 | 421,000

> 제품사양

크기(mm)	전체 - 880(가로)×2000(세로)×80(높이) 1part - 880(가로)×660(세로)×80(높이)
무게	3.9kg
안전동작하중	100kg
소비전력	7.5W
셀 개수	전체 : 144개 1part - 48개(8×6)
재질	매트리스 - TPU 커버 - 폴리우레탄
밸브개수	3개

> 구성품목 • 의료용압력분산매트리스, 공기주입호스, 공기주입펌프, 커버

> 주요기능 • 몸에 가해지는 압력을 분산시켜 욕창을 예방
 • 3섹션으로 구성되어 사용자의 신체 부위별 압력 조절이 가능하여 사용자의 편의에 맞게 사용 가능
 • 무전기 시스템으로 기계적 고장이나 소음이 없음
 • 커버를 사용하여 깨끗한 상태가 오래 지속되어 2차 감염을 예방

> 유통망(판매 가능 지역) • 전국

> 제조(수입) 구분 • 국내제조



사용방법

- ① 매트리스 및 공기주입펌프와 공기호스를 꺼냅니다.
- ② 매트리스의 공기주입구 밸브를 엽니다.
- ③ 공기주입펌프에 공기 호스를 연결하시고 공기주입구에 공기호스를 끼우세요.
- ④ 공기주입펌프로 공기를 넣습니다.
- ⑤ 제품이 부풀어 올라 공기가 다차면 공기주입구 밸브를 반대로 돌려 공기가 빠지지 않도록 밸브를 잠그십시오.
- ⑥ 커버 옆면의 지퍼를 닫고 사용하는 위치로 이동합니다.
- ⑦ 신체 부위별 압력을 공기주입구 밸브를 열어 원하시는 압력에 맞추어 조절 후 사용합니다.

HG-100 M3

- 제품명 | HG-100 M3
- 코드번호 | 043306005100030
- 연락처 | 031-499-3367
- 등록일 | 2017년(상반기)
- 업체명 | 포에버헬스케어
- 등록가격 | 450,000

> 제품사양

에어펌프		매트리스	
크기(mm)	140(가로)×260(세로)×100(높이)	크기(mm)	860(가로)×2000(세로)×110(높이)
무게	1.3kg	무게	5.5kg
정격전압	220V, 60Hz	적정하중	100kg
소비전력	6W	재질	Fabric + Polyurethane, PVC
공기순환주기	5분	셀타입	천 코팅 튜브형 매트리스
공기량	2~7L		

> 구성품목

- 의료용 교대부양 매트리스(튜브형 타입)
- 에어펌프
- 공기주입호스
- 커버
- 수리키트(핑크용)

> 주요기능

- 5분마다 공기방이 순환되며, 몸에 가해지는 압력을 분산시켜 욕창 예방
- 개별 튜브 방식으로 제작하여, 파손 시 필요한 부위만 교체 가능
- 다이얼식 압력 조절 기능

> 유통망(판매 가능 지역)

- 전국

> 제조(수입) 구분

- 국내제조



사용방법

- ① 박스에서 구성품(교대 부양 매트리스, 에버펌프, 커버)을 꺼냅니다.
- ② 매트리스를 침대 위나 평평한 지역에 펼칩니다.
- ③ 에어펌프 침대걸이에 걸거나 안전한 장소에 내려놓으세요.
- ④ 에어호스를 펌프 공기 배출구 양쪽에 연결하고, 에어펌프는 전원 플러그를 콘센트에 꽂습니다.
- ⑤ 매트리스 설치 시 호스가 접히거나 꺾인 곳은 없는지 확인합니다.
- ⑥ 전원스위치를 켜고 에어펌프에서 공기가 배출되는지 확인하십시오.
- ⑦ 공기량을 최대한 맞추고, 공기가 완전히 찰 때까지 채우세요.
(공기가 차는 시간은 30분정도 소요)
- ⑧ 공기가 완전히 채워졌으면, 공기압량을 사용자의 편의에 맞게 조절하여 사용합니다.



심장장애 | 와상용 욕창예방 보조기기

HG-100 M1

- 제품명 | HG-100 M1
- 코드번호 | 043306005100010
- 연락처 | 031-499-3367
- 등록일 | 2018년(상반기)
- 업체명 | 포에버헬스케어
- 등록가격 | 150,000

> 제품사양

1. 매트리스(사용시, 공기주입후)

길이(cm)	폭(cm)	높이(cm)	중량(kg)	적정하중(kg)	재질
200	95	7	2	120	Polyrethane, PVC

2. 컨트롤박스

폭	치 수		중량	소비전력	정격전압
	길이	높이			
140mm	260mm	100mm	1.3kg	6W	220V, 60Hz

> 구성품목 • 의료용교대부양매트리스, 에어펌프, 공기주입호스, 수리키트

> 주요기능 • 5분마다 공기방이 순환되며, 환자의 몸에 가해지는 압력을 분산시켜 욕창 예방
 • 기존 제품에 비해 더 큰 공기방을 채택하여, 제품 사용 시에 안락함 제공
 • 기존 제품에 비해 소음이 작음
 • 다이얼식 압력조절 기능으로 간편하게 사용자의 편의에 맞게 조절하여 사용 가능

> 유통망(판매 가능 지역) • 전국

> 제조(수입) 구분 • 국내제작



사용방법

- ① 박스에서 구성품(교대부양매트리스, 에어펌프, 에어호스, 수리키트)을 꺼냅니다.
- ② 매트리스를 침대 위나 평평한 지역에 펼쳐십시오.
- ③ 에어펌프는 침대걸이에 걸거나 안전한 장소에 내려놓으세요.
- ④ 에어호스를 펌프 공기 배출구 양쪽에 연결하시고 에어펌프는 전원 플러그를 콘센트에 꽂으십시오.
- ⑤ 매트리스 설치 시 호스가 접히거나 꺾인 곳은 없는지 확인하시기 바랍니다.
- ⑥ 전원스위치를 켜시고 에어펌프에서 공기가 배출되는지 확인하십시오.
- ⑦ 공기압량을 최대로 맞추고, 공기가 완전히 찰 때까지 채우십시오. 공기가 차는 시간은 30분 정도 소요되오니 중간에 전원을 끄지 마십시오.
- ⑧ 공기가 완전히 채워졌으면, 공기압량을 사용자의 편의에 맞게 조절하여 사용하십시오.
(공기가 완전히 채워진 후 5분 순환주기로 교대가 됩니다.)

AD-1200DLV

- 제품명 | AD-1200DLV
- 코드번호 | 043306003900010
- 연락처 | 1588-0844
- 등록일 | 2018년(하반기)
- 업체명 | 영원메디칼
- 등록가격 | 450,000

> 제품사양

크기(mm)	860(가로)×2000(세로)×100(높이)
펌프크기(mm)	136(가로)×273(세로)×84(높이)
무게	펌프 1.5 kg, 매트리스 5.5 kg
안전동작하중	120 kg
정격전압	220 V 60 Hz
소비전력	6 W
순환시간	5분
재질	Polyurethane, PVC

> 구성품목 • 방석, 매트리스펌프, 연결호스, 설명서(보증서 포함), 수리키트(본드, 원단)

> 주요기능 • 환자의 피부를 보호하고 체온을 일정하게 유지시켜주어 땀을 나지 않게 하는 공기분사기능
 • 2중 유체 매트리스 구조로서 쿠션감도가 높아 체중이 무거운 분들에게 선호되는 제품
 • 다이얼식 압력조절기능이 있어 사용자가 원하는 쿠션감도를 조절하여 사용가능

> 유통망(판매 가능 지역) • 전국

> 제조(수입) 구분 • 국내제작



사용방법

[사용 전 준비사항]

- ① 기기의 표시전압과 사용전압이 일치하는지 확인.
- ② 매트리스를 침대위에 펼쳐 놓는다.
- ③ 기기는 탁자나 바닥에 올려놓는다.
- ④ 기기의 공기 배출구와 매트리스의 공기 주입구를 호스로 연결.
 ※ 주의 - 얇은 천을 이용하여 매트리스를 씌웁니다. 이때 호스가 꺾이지 않도록 주의.

[사용방법 및 조작순서]

- ① 기기의 플러그를 콘센트에 연결합니다.
- ② 기기의 전원 스위치를 켭니다. (전원 스위치의 녹색 지시등이 켜집니다)
- ③ 기기의 공기배출구를 통해 공기가 배출되는지 확인.
- ④ 기기의 공기 배출구와 매트리스의 공기 주입구가 호스로 연결되었는지 확인
- ⑤ 기기의 전원 스위치를 켜고 20분 후에 매트리스의 공기방이 교대로 부풀려지는지 확인.



심장장애 | 와상용 욕창예방 보조기기

AD-1300TUBE

- 제품명 | AD-1300TUBE
- 코드번호 | 043306003900020
- 연락처 | 1588-0844
- 등록일 | 2018년(하반기)
- 업체명 | 영원메디칼
- 등록가격 | 251,000

> 제품사양

크기(mm)	860(가로)×2000(세로)×110(높이)
펌프크기(mm)	136(가로)×273(세로)×84(높이)
무게	펌프 1.5 kg, 매트리스 5.5 kg
안전동작하중	140 kg
정격전압	220 V 60 Hz
소비전력	6 W
순환시간	5분
재질	Fabric+Polyurethane, PVC

> 구성품목 • 방석, 커버버가 씌어 진 매트리스(호스연결 되어있음), 펌프, 설명서(보증서 포함), 매트리스 가방

> 주요기능 • 체중이 무겁거나 좀 더 편안한 제품을 원하시는 분들에게 권장하는 제품
 • 공기분사기능으로 욕창방지에 뛰어난 효과가 있음
 • 천코팅으로 한번더 마무리 되어 여름에는 시원하고 겨울에는 따뜻
 • 긴급상황시 공기를 신속히 배출시키는 CPR기능 탑재

> 유통망(판매 가능 지역) • 전국

> 제조(수입) 구분 • 국내제작



사용방법

[사용 전 준비사항]

- ① 기기의 표시전압과 사용전압이 일치하는지 확인.
- ② 매트리스를 침대위에 펼쳐 놓는다.
- ③ 기기는 탁자나 바닥에 올려놓는다.
- ④ 기기의 공기 배출구와 매트리스의 공기 주입구를 호스로 연결.
 ※ 주의 - 얇은 천을 이용하여 매트리스를 씌니다. 이때 호스가 꺾이지 않도록 주의.

[사용방법 및 조작순서]

- ① 기기의 플러그를 콘센트에 연결합니다.
- ② 기기의 전원 스위치를 켭니다. (전원 스위치의 녹색 지시등이 켜집니다)
- ③ 기기의 공기배출구를 통해 공기가 배출되는지 확인.
- ④ 기기의 공기 배출구와 매트리스의 공기 주입구가 호스로 연결되었는지 확인
- ⑤ 기기의 전원 스위치를 켜고 20분 후에 매트리스의 공기방이 교대로 부풀려지는지 확인

AD-1400

- 제품명 | AD-1400
- 코드번호 | 043306003900030
- 연락처 | 1588-0844
- 등록일 | 2018년(하반기)
- 업체명 | 영원메디칼
- 등록가격 | 1,188,000

> 제품사양

크기(mm)	900(가로)×2000(세로)×100(높이)
펌프크기(mm)	250(가로)×150(세로)×400(높이)
무게	펌프 5 kg, 매트리스 10 kg
안전동작하중	120 kg
정격전압	220 V 60 Hz
소비전력	30 VA
순환시간	3분, 5분, 10분, 20분, 일시정시
재질	무독성 TPU + Fabric

> 구성품목 • 방석, 커버가 씌어 진 매트리스(호스연결 되어있음), 펌프 설명서(보증서 포함), 매트리스 가방

> 주요기능 • 수동 공기 주입기를 사용하여 공기 주입용 주입구에 공기를 주입하면 젤이 들어있는 각 공기방(셀)에 공기가 공급되어 사용시 젤과 공기압의 작용으로 사용자 둔부의 뼈와 피부에 가해지는 접촉압력을 줄여 줌으로써 신체에 가해지는 압력을 분산하여 욕창 등을 방지

> 유통망(판매 가능 지역) • 전국

> 제조(수입) 구분 • 국내제작



사용방법

[사용 전 준비사항]

- ① 포장을 열어 내용물을 확인한다.
- ② 방석, 커버, 공기 주입기 등의 외관을 확인한다.
- ③ 방석을 놓을 위치를 확인한다.
- ④ 사용자는 제품 설명서를 확인하여 사용방법을 충분히 숙지하고 사용한다.

[사용방법 및 조작순서]

- ① 욕창방석을 평평한 곳에 놓는다.
- ② 공기 주입구를 왼쪽으로 돌려서 열어준 후 공기주입 튜브와 공기 주입기를 연결하여 공기를 주입한다.
- ③ 방석 공기방 전체가 통통하게 부풀어 오를 때까지 공기를 주입한 후 공기주입구를 오른쪽으로 돌려서 잠근다.



심장장애 | 와상용 욕창예방 보조기기

HG-100 M1 TPU

- 제품명 | HG-100 M1 TPU
- 코드번호 | 043306005100040
- 연락처 | 1577-2370
- 등록일 | 2019년(상반기)
- 업체명 | 포에버헬스케어
- 등록가격 | 350,000

> 제품사양

1. 에어펌프

크기(mm)	140(가로)×260(세로)×100(높이)
무게	1.3 kg
정격전압	220V, 60Hz
소비전력	10VA
공기순환주파	5분

2. 매트리스

크기(mm)	2000(가로)×860(세로)×70(높이)
무게	2.0 kg
적정하중	140 kg
재질	TPU
셀 타입	큰 공기 버블 타입

> 구성품목

- 매트리스
- 에어펌프
- 공기 주입 호스
- 수리키트

> 주요기능

- TPU 재질은 PVC 재질보다 내구성이 우수
- 5분마다 공기방이 순환되며, 환자의 몸에 가해지는 압력을 분산시켜 욕창을 예방
- 기존 제품에 비해 더 큰 공기방을 채택
- 기존 제품에 비해 소음이 적다.
- 다이얼식 압력조절 기능으로 사용자의 편의에 맞게 조절하여 사용 가능



> 유통망(판매 가능 지역)

- 전국

> 제조(수입) 구분

- 국내제작

사용방법

- ① 박스에서 구성품(교대부양매트리스, 에어펌프, 에어호스, 수리키트)을 꺼냅니다.
- ② 매트리스를 침대 위나 평평한 지역에 펼쳐십시오.
- ③ 에어펌프는 침대걸이에 걸거나 안전한 장소에 내려놓으세요.
- ④ 에어호스를 펌프 공기 배출구 양쪽에 연결하시고 전원 플러그를 콘센트에 꽂으십시오.
- ⑤ 매트리스 설치 시 호스가 접히거나 꺾인 곳은 없는지 확인하시기 바랍니다.
- ⑥ 전원스위치를 켜시고 에어펌프에서 공기가 배출되는지 확인하시기 바랍니다.
- ⑦ 공기량을 최대로 맞추고, 공기가 완전히 찰 때까지 채우십시오.(30분 정도 소요, 전원을 끄지 마십시오.)
- ⑧ 공기가 완전히 채워졌으면, 공기압량을 사용자의 편의에 맞게 조절하여 사용하십시오.

스마트룩스

- 제품명 | 스마트룩스
- 코드번호 | 220318005600015
- 연락처 | 02-784-0118
- 등록일 | 2017년(상반기)
- 업체명 | 아이루페
- 등록가격 | 790,000

> 제품사양

크기(mm)	174(가로)×90.3(세로)×40.1(높이)
화면	12.7cm (TFT LCD 5인치)
무게	200g
배율	(5cm 거리) 5X, 7X, 9X, 12X (쓰기 자세) 1.7X, 2.4X, 3.1X, 4.2X
자동시간	약 3시간
전압	AC100~240V, 50~60Hz
온도	10~40℃

> 구성품목 • 본체, 배터리, 충전기(EU, GB, US, AUS 플러그 포함), 설명서, 손잡이 끈, 케이스, 렌즈타월

- > 주요기능
- 컬러, 흑백 등 5가지 모드로 변환 가능
 - 화면을 캡처하고 저장 가능
 - 사용 목적에 따라 배율을 1.7에서 12배로 조정 가능
 - LCD 밝기를 조정하여 사용
 - 카메라가 중앙에 위치하여 사용이 편리
 - 조작 버튼 커서 사용하기 쉬움

> 유통망(판매 가능 지역) • 전국

> 제조(수입) 구분 • 국내제작



사용방법

- ① 충전하기 : 스마트룩스의 <아답터>를 사용하여 충전. 처음 충전할 때는 100% 완충합니다.
- ② 전원켜기 : <전원버튼>을 1초 동안 누르면 켜지고, 다시 1초 누르면 꺼집니다.
- ③ 사용방법에 따라 손에 들고, 지면거치, 쓰기 검용 거치, 사용 모드를 정합니다.
(지면 거치와, 쓰기 검용 거치 사용 시, 뒷 면에 부착한 <스탠드>를 펴서 조절하여 사용)
- ④ 사용 목적에 따라 배율 조정 : <배율버튼>을 눌러 배율을 정합니다.(한 번누르면 다음 배율로 바뀜)
- ⑤ 환경에 따라 밝기 조정 : 주위 환경과 독서 대상에 따라 <밝기버튼>을 눌러 밝기를 조정합니다.
- ⑥ 사용자의 눈 상태에 따라 <컨트라스트버튼>을 눌러 화면모드를 조정합니다.(칼라, 흑/백, 백/흑, 흑/노랑, 노랑/흑)
- ⑦ 피사체가 눈이 부시면 <컨트라스트버튼>을 3초 동안 눌러 LED 조명을 끄고 사용합니다.
- ⑧ 화면 캡처가 필요하면 <사진버튼>을 눌러 화면을 캡처합니다.

캔디 4 HD 2

- 제품명 | 캔디 4 HD 2
- 코드번호 | 220315003200050
- 연락처 | 042-879-3000
- 등록일 | 2018년(하반기)
- 업체명 | 셀바스헬스케어
- 등록가격 | 665,000

> 제품사양

크기(mm)	136(가로)×81(세로)×15(높이)
무게	256 g
확대배율	1~2배
이미지저장	5장
배터리	리튬폴리머(내장형, 충전식)
화면	4.3인치 와이드형 LCD
카메라	HD 카메라, 자동초점
색상/밝기변환	5가지 / 3단계
손잡이	3가지 각도 지원

> 구성품목 • 본체1대, 가방1개, 손목끈1개, 아답터1개, 받침대1개, 액정클리너1개, 사용자 설명서 1부

- > 주요기능
- 확대 배율 : 1배 ~ 20배(받침대 이용 시 2배 ~ 8배)
 - 화면 정지 및 이미지 저장 기능
 - 받침대(Stand) 제공 : 인쇄물 읽기에 최적화 된 받침대 제공
 - 아이콘 화면 표시 가능
 - 자동절전모드: 2분 동안 미 사용시 절전모드 전환, 절전모드 후 3분 동안 미 사용시 전원 꺼짐
 - 시계보기 기능
 - 관련당사보유특허 : “자동 초점 기능을 갖는 휴대용 영상 확대 장치”, “영상 이진화 장치”



> 유통망(판매 가능 지역) • 전국

> 제조(수입) 구분 • 국내제작

사용방법

- ① 전원ON/OFF : 전원 스위치를 오른쪽으로 밀어 화면 ON/OFF
- ② 읽기 기능 : 인쇄물 위에 기기를 올려놓고 기기 아래에 탑재된 카메라와 제공된 받침대를 활용하여 보고자 하는 인쇄물 방향으로 이동하면서 판독
- ③ 배율, 색상, 밝기 등을 본인의 시력에 맞게 조절하여 읽음
- ④ 포커싱 : 보고자 하는 방향 또는 대상으로 카메라를 맞추고 포커스 버튼을 눌러 초점을 맞춘 후 판독 (자동/수동 초점 모드 설정 가능)

책마루 2 OCR ET

- 제품명 | 책마루 2 OCR ET
- 코드번호 | 223021003200020
- 연락처 | 042-879-3000
- 등록일 | 2018년(하반기)
- 업체명 | 셀바스헬스케어
- 등록가격 | 870,000

> 제품사양

크기(mm)	58.9(가로)×116.7(세로)×16.3(높이)
무게	138 g
배터리	리튬이온(분리형)
네트워크	Wi-Fi, 블루투스
내장메모리	16 GB
음성합성엔진	Voiceware
음성출력	내장스피커, 헤드폰잭
인터페이스	Micro USB, SD Card
카메라	HD 카메라 내장
녹음파일형식	mp3, wav

- > 구성품목 • 본체 1대, 아답터 1개, 거치대 1개, OCR 스탠드 1개, 이어폰 1개, USB 케이블 1개, USB 젠더 1개, 사용설명서 1부

- > 주요기능
- OCR(문자인식)기능
 - OCR 저장 기능
 - OCR 이동 모드
 - 음성 시계 기능
 - 음성 독서 기능
 - 지원 데이터 포맷 DAISY2.0 이상, XML DAISY, ANSI/NISO, NIMAS1.1
 - 지원 텍스트 포맷 : txt, rtf, doc, docx, hwp, html, htm, epub, xml
 - 오디오 재생 기능 : mp3, mp4, m4a, wav, ogg, flac, cda
 - 블루투스 기능: 블루투스 헤드셋, 블루투스 스피커 연결 지원

- > 유통망(판매 가능 지역) • 전국

- > 제조(수입) 구분 • 국내제작



사용방법

- ① 전원 ON/OFF : 상단 가운데 있는 전원 스위치를 2초 이상 눌러 전원을 켜다.
- ② 읽고자 하는 인쇄물 위해 전용 OCR 스탠드와 제품을 올려놓고 하단 오른쪽 알파벳 0라고 점자 I 표시 된 OCR 버튼을 눌러 사진 촬영 및 문자 판독을 한다.
- ③ 전원버튼 아래 세 개의 버튼.(순서대로 정보, 홈, OCR 버튼)
- ④ 그 아래로 이동키 위치.(상하좌우 및 가운데의 확인 버튼 위치)
- ⑤ 이동키 아래 세 개의 버튼이 위치.(순서대로 취소, 메뉴, 리뷰 버튼)
- ⑥ 그 아래로 가로 3줄, 세로 4줄 12개의 숫자키 버튼 위치.
- ⑦ 좌측면에 위부터 볼륨 축소 버튼, 볼륨 증가, 볼륨 감소 버튼 존재, 밑으로 SD카드 슬롯 위치
- ⑧ 우측면에 위부터 녹음, 키 잠금 스위치, 리셋 버튼 위치

시각장애 | 녹음 및 재생장치

3star

- 제품명 | 3star
- 코드번호 | 221803005200010
- 연락처 | 032-875-2295
- 등록일 | 2016년(하반기)
- 업체명 | (주)어니스트비전
- 등록가격 | 770,000

> 제품사양

크기(mm)	55×115×15
무게	145g
재질	플라스틱 고급형
Chip set	Dual core 1.2Ghz - RAM/Flash : 1G/16G
OS	Android 4.2.2 - 1otg&LAN Port
시스템구성	SD Card(32G), MINI HDMI, 이어폰, 마이크, 홀드키, 볼륨 키, 스테레오 스피커
전원공급	3.7V Li-poly 2600mah 5V USB 충전식

- DMB, Bluetooth, FM라디오, Wifi 사용시간 : 약8시간

> 구성품목 • 이어폰, 충전기 및 충전케이블, 목/점자 사용설명서, 케이스

- > 주요기능
- 콘텐츠의 탑재를 컴퓨터를 사용하지 않고 WIFI를 통해 서버(server)에 업로드, 다운로드가 이루어짐
 - 텍스트리더 및 데이지기능 탑재
 - DMB, MP4, FM라디오 기능
 - 일기예보, 메모장, 공학용계산기, 블루투스 기능
 - 단순한 UI구조로 사용자에게 리모컨 및 라디오 작동 법을 익히는 수준의 편의성 제공
 - 동영상에 포함된 음성을 청취할 수 있도록 MP4 및 다양한 동영상 파일 재생
 - 저시력인을 위한 HDMI 단자를 통해 모니터를 연결하여 동영상 및 문서 확인 가능

> 유통망(판매 가능 지역) • 전국

> 제조(수입) 구분 • 국내제조



사용방법

- ① 전원 켜기/끄기 : 단말기 우측 상단의 전원 키를 길게 약 3~5초간 누르고 기다립니다.
3Star는 모든 메뉴가 리스트(상하) 형식으로 구성
바로가기(Media, DMB, Radio), 숫자(0~9), 방향키로 분류
바로가기 버튼은 서비스를 보다 빠르고 편리하게 이용할 수 있도록 기능을 제공
- 키를 길게 누르면 “음성녹음”, # 키를 길게 누르면 “텍스트리더”를 빠르게 이용
각종 편의 서비스를 이용할 경우, 홈 화면에서 방향키패드를 눌러 여러 가지 서비스를 확인

시각장애인용 공용리모콘

- 제 품 명 | 시각장애인용 공용리모콘
- 코드번호 | 123909003800010
- 연 락 처 | 031-486-9015
- 등 록 일 | 2018년(상반기)
- 업 체 명 | 휴먼케어
- 등록가격 | 30,000

> 제품사양

크기(mm)	620(가로)×400(세로)×136±1.5(높이)
재질	Poly Carbonate

> 구성품목

- 설명서
- 배터리포함

> 주요기능

- 절전기능
- 정 전압 안정회로 내장
- 건전지 교체시기 알람 기능
- 인체 공학적 외형디자인

> 유통망(판매 가능 지역)

- 전국

> 제조(수입) 구분

- 국내제작



사용방법

[시각장애인용 음향신호기, 리모컨 (경찰청규격, TTA시험기준)]

- ① 리모컨의 위치안내음향 버튼(작은 버튼)을 누르면 음악(G장조 미뉴엣)이 나옵니다.
- ② 교차로에 있는 음향신호기는 음악이 나온 후, 왼쪽 횡단보도는 남자 목소리로, 오른쪽 횡단보도는 여자 목소리로 안내합니다.
- ③ 안내에 따라 횡단보도 앞에 도착하여 신호안내음향 버튼(큰 버튼)을 누르면 보행신호등의 신호가 안내됩니다.
- ④ 신호등이 녹색으로 바뀔 때, 음향신호기의 안내에 따라 도로를 건너세요. 이때, 교차로의 왼쪽 횡단보도는 남자 목소리로, 오른쪽 횡단보도는 여자 목소리로 안내됩니다.

[교차로에서 횡단보도를 건널 때에는 왼쪽 횡단보도는 남자 목소리를, 오른쪽 횡단보도는 여자 목소리를 따라서 행동하면 안전하게 건널 수 있습니다.]

[시각장애인용 음성유도기, 리모컨 (KICS, TTA 시험기준)]

- ① 리모컨의 음성안내버튼(작은 원형 버튼)을 건물 또는 공공시설물에서 누르면 위치, 지명, 방향 등의 음성안내 방송이 나옵니다.

청각장애 | 시각신호표시기

휴대형 무선신호기(케어데프)

- 제품명 | 휴대형 무선신호기(케어데프)
- 코드번호 | 222703003400015
- 연락처 | 02-563-5260
- 등록일 | 2017년(상반기)
- 업체명 | (주)건용아이비씨
- 등록가격 | 190,000

> 제품사양

	램프수신기	진동수신기	전화/팩스발신기	소리감지발신기	초인종 발신기
전원	건전지/전원	건전지	무전원	건전지/전원	건전지
설치 방법	탁상, 벽걸이겸용	휴대용	전화기에 연결	아기주변	출입문 주변
무선	303.825 MHz				
규격(mm)	110×180×47	56×90×22	60×40×20	56×90×22	40×82×25

> 구성품목

- 램프수신기
- 진동수신기
- 전화소리 감지발신기
- 아기울음 감지 발신기
- 초인종 발신기

> 주요기능

- 무선 송 수신기능
- 램프 점멸 알림기능
- 진동알림기능
- 초인종 발신기능, 아기울음소리 감지 발신기능
- 전화(화상)벨소리 발신기능

> 유통망(판매 가능 지역)

- 전국

> 제조(수입) 구분

- 국내개발 중국생산



사용방법

- ① 제품각각에 건전지를 넣고 필요한 장소에 부착 또는 비치해 사용합니다.

휴대형무선신호기(케어데프 플러스)

- 제품명 | 휴대형무선신호기(케어데프 플러스)
- 코드번호 | 222703003400025
- 연락처 | 02-563-5260
- 등록일 | 2017년(상반기)
- 업체명 | (주)건용아이비씨
- 등록가격 | 320,000

> 제품사양

	램프수신기	진동수신기	전화/팩스발신기	소리감지발신기	초인종 발신기	방법 감지기
전원	건전지/전원	건전지	무전원	건전지/전원	건전지	건전지/전원
설치 방법	탁상, 벽걸이겸용	휴대용	전화기에 연결	아기주변	출입문 주변	출입구
무선주파수	303.825 MHz					
규격(mm)	110×180×47	56×90×22	60×40×20	56×90×22	40×82×25	63×90×40

> 구성품목

- 램프수신기
- 진동수신기
- 전화소리 감지발신기
- 아기울음 감지 발신기
- 초인종 발신기
- 방법감지기
- 전원어댑터 3종

> 주요기능 무선 송 수신기능

- 램프 점멸 알림기능
- 진동알림기능
- 초인종 발신기능, 아기울음소리 감지
- 발신기능
- 전화(화상)벨소리 발신기능, 방법감지
- 알림기능



> 유통망(판매 가능 지역) • 전국

> 제조(수입) 구분 • 국내개발 중국생산

사용방법

- ① 제품각각에 건전지를 넣고 필요한 장소에 부착 또는 비치해 사용합니다.



청각장애 | 시각신호표시기

블루 무선 초인종(화재경보기)

- 제품명 | 블루 무선 초인종(화재경보기)
- 코드번호 | 222703005300010
- 연락처 | 1577-2370, 032-349-7712
- 등록일 | 2018년(상반기)
- 업체명 | 블루엔터프라이즈
- 등록가격 | 178,000

> 제품사양

1. 초인종

크기(mm)	7(가로)×133(가로)×26(높이)
무게(g)	152
재질	PVC
전원입력 방식	AA 건전지 3개

2. 도어폰

크기(mm)	96(가로)×133(세로)×26(높이)
무게(g)	143
재질	PVC
전원입력 방식	5V 1A 전원 방식

> 구성품목

- 사용설명서(품질보증서)
- 건전지(AA)
- 마이크로 USB 5핀 케이블
- 벽 고정대

> 주요기능

- 인터폰 콜 알림 감지
- 화재 감지(화재경보 및 연기 감지, 사이렌 소리)
- 주변 이상음 발생 감지
- 배터리 부족 알림

> 유통망(판매 가능 지역) • 전국

> 제조(수입) 구분 • 국내제작



사용방법

- ① 기제품을 사용 장소에 무선 초인종을 설치하고 도어폰을 원하는 곳에 설치한다.
- ② 설치 확인 후 설정 선택한다.(설정버튼을 누른다)
- ③ 초인종과 도어폰을 연결합니다.(사용설명서 참조)
- ④ 설치 완료 후 벨을 누르게 되면 도어폰 경보기 램프가 깜박거린다.
- ⑤ 화재발생시 경고음과 도어폰에 내장되어 있는 연기감지 센서의 작동으로 경보기 램프가 작동한다.

노크알리미

- 제품명 | 노크알리미
- 코드번호 | 222703003100040
- 연락처 | 031-745-0025
- 등록일 | 2018년(상반기)
- 업체명 | 함께하는사람들
- 등록가격 | 140,000

> 제품사양

크기(mm)	120(가로)×120(가로)×43(높이)
무게(g)	200
재질	플라스틱, 실리콘 커버
사용전원	DC5V 1A, 리튬 폴리머 충전 배터리(3.7V 1500mAh)

> 구성품목

- 노크알리미(TP-SH400) / 실리콘 커버
- 전기아답터(DC5V, 1A)
- 자석 고리
- 사용설명서(품질보증서)

> 주요기능

- 노크알리미의 소리 감지 및 알림 기능(2단계 소리 감지 기능)
- 설치 및 휴대의 편리성
- 배터리 충전 기능
- 조명 기능(4단계 밝기 조절)

> 유통망(판매 가능 지역)

- 전국

> 제조(수입) 구분

- 국내제작



사용방법

- ① 제품을 개봉 및 설치합니다.
- ② 제품 설치를 진행합니다.
- ③ 사용 설명서를 읽고 제품의 기능을 숙지합니다.
- ④ 노크 알리미의 뒷면의 전원버튼을 1초 이상 누르면 조명이 켜집니다.
- ⑤ 노크 알리미의 터치 버튼을 이용하여 조명을 선택합니다.(4단계 밝기)
- ⑥ 노크 알리미의 소리에 반응하는 기능을 선택합니다.
- ⑦ 소리 모드를 해제하려면 2단계 소리 모드에서 다시 터치 버튼을 누르면 해제됩니다.(청색 LED 소등)

소리신호기

- 제품명 | 소리신호기
- 코드번호 | 222703003100020
- 연락처 | 031-745-0025
- 등록일 | 2018년(상반기)
- 업체명 | 함께하는사람들
- 등록가격 | 190,000

> 제품사양

1. TP-SH300 - LED 매직 무드등(소리신호기)

크기(mm)	90(상부)×172(하부)×130(높이)
무게(g)	180
재질	플라스틱
사용전원	DC5V 1A

2. TP-SR3000 - 무선 리모콘

크기(mm)	30(가로)×53(세로)×11(높이)
무게(g)	11
재질	플라스틱
사용전원	코인 배터리 DC3V(CR2032)

- ## > 구성품목
- 소리신호기 본체(TP-SH300R)
 - 무선 리모콘(TP-SR3000)
 - 전기가답터 (DC5V, 1A)
 - 사용설명서(품질보증서)

- ## > 주요기능
- 무선 리모컨 기능
 - 설치 및 휴대의 편리성
 - 소리에 반응하여 조명과 진동으로 알려주는 기능
 - 스마트 폰 충전 기능 및 거치 기능
 - 조명 기능

- ## > 유통망(판매 가능 지역)
- 전국

- ## > 제조(수입) 구분
- 국내제작



사용방법

- ① 제품을 개봉합니다.
- ② 제품을 사용할 곳에 설치한 후 아답터를 연결합니다.
- ③ 전원 버튼을 이용하여 조명을 On합니다.
- ④ 칼라 버튼을 이용하여 색상을 선택합니다.
- ⑤ USB충전 포트를 확인하고 충전합니다.
- ⑥ 조명이 On되어 있는 상태에서 전원 버튼 또는 컬러 버튼을 2초이상을 터치하면소리감지 모드로 운영됩니다.
- ⑦ 사용자 환경에 맞게 사용하시면 됩니다.
- ⑧ 무선 리모컨을 눌러 소리신호기의 호출 동작을 확인하시면 됩니다.

소리알리미

- 제품명 | 소리알리미
- 등록일 | 2018년(상반기)
- 코드번호 | 222703003100030
- 업체명 | 함께하는사람들
- 연락처 | 031-745-0025
- 등록가격 | 870,000

> 제품사양

1. TP-SH3000 - 무선 LED스탠드

크기(mm)	211.5(상부)×173(하부)×240(높이)
무게(g)	1,300
재질	플라스틱, 알루미늄, 철, 바이브레이터, 극세사
사용전원	DC12V 1.5A

2. TP-SV3000 - 무선중계 표시기

크기(mm)	90(가로)×130(세로)×28(높이)
무게(g)	110
재질	플라스틱
사용전원	DC12V 1.5A

3. TP-SR3000 - 무선 리모콘

크기(mm)	30(가로)×53(세로)×11(높이)
무게(g)	11
재질	플라스틱
사용전원	코인 배터리 DC3V(CR2032)

> 구성품목

- 무선LED스탠드 (TP-SH3000), 슈퍼 바이브레이터 (TP-VB100)
- 무선중계 표시기(TP-SV3000), 무선 리모콘(TP-SR3000)
- 전기가답터 (DC12V, 1.5A) - 2개, 킥 매뉴얼 (극세사)
- 사용설명서(품질보증서)

> 주요기능

- 방문객호출 및 소리(진동) 감지 기능, 무선 중계표시기 기능
- 무선 리모컨 기능, 소리에 반응하여 조명과 진동으로 알려주는 기능, 스마트 폰 충전 기능 및 거치 기능, 조명 기능, 시계기능, 알람 기능



> 유통망(판매 가능 지역) • 전국

> 제조(수입) 구분 • 국내제작

사용방법

- ① 제품을 개봉합니다.
- ② 제품을 사용할 곳에 설치한 후 아답터와 바이브레이터 (진동 모터)를 연결합니다.
(단, 바이브레이터는 강력한 진동이므로 반드시 베게 속에 넣어 알람 도우미로 사용하고, 특히 어린이가 장난치지 않도록 주의하세요.)
- ③ 사용 설명서에 있는 방법으로 현재 시간을 설정합니다.
- ④ 알람을 사용할 경우 사용 설명서에 있는 방법으로 알람 시간을 설정합니다.
- ⑤ 밝기 버튼을 이용하여 밝기 조절을 선택합니다.
- ⑥ 칼라 버튼을 이용하여 조명을 선택합니다.
- ⑦ USB충전 포트를 확인하고 충전을 할 경우 킥 매뉴얼을 약간 이동한 후 충전합니다.
- ⑧ 무드조명(소리에 반응하는)기능은 사용 설명서에 있는 제품 상단의 하부에 있는 버튼을 이용하여 민감, 보통, 둔감을 시험하여 사용자 환경에 맞게 사용하시면 됩니다.
- ⑨ 무선 중계표시기는 사용자 환경에 따라 거실 등에 설치하여 사용하시면 됩니다.
- ⑩ 무선 리모컨을 눌러 무선 LED스탠드, 무선 중계표시기의 동작을 확인하시면 됩니다.

청각장애 | 시각신호표시기

스마트신호기

- 제품명 | 스마트신호기
- 코드번호 | 222703003100060
- 연락처 | 031-745-0025
- 등록일 | 2018년(상반기)
- 업체명 | 함께하는사람들
- 등록가격 | 470,000

> 제품사양

1. TP-SV4000 - 무선 표시기

크기(mm)	118(가로)×118(세로)×43(높이)
무게(g)	230
재질	플라스틱
사용전원	DC5V 1A, 충전 배터리

2. TP-SR3000 - 무선 리모콘

크기(mm)	30(가로)×53(세로)×11(높이)
무게(g)	11
재질	플라스틱
사용전원	코인 배터리 DC3V(CR2032)

3. TP-VB2000 - 무선 진동알림기

크기(mm)	50(가로)×68(세로)×20(높이)
재질	플라스틱
사용전원	DC5V 1A, 충전 배터리

- ### > 구성품목
- 무선 표시기(TP-SV4000)
 - 무선 진동알림기(TP-VB2000)
 - 전기가답터 (DC5V, 1A) - 2개, 무선 리모콘(TP-SR3000)
 - 스마트 폰 어플(스마트신호기)
 - 사용설명서(품질보증서)

- ### > 주요기능
- 무선 리모컨 기능
 - 무선 표시기의 알람 기능
 - 무선 표시기의 소리 감지 및 알람 기능
 - 무선 표시기 충전 기능
 - 조명 기능
 - 스마트 폰 제어 및 알람 기능

- ### > 유통망(판매 가능 지역)
- 전국

- ### > 제조(수입) 구분
- 국내제작



사용방법

- ① 제품을 개봉 및 설치합니다.
- ② 제품 설치가 완료하면 제품 시험을 진행합니다.
- ③ 사용 설명서를 읽고 제품의 기능을 숙지합니다.
- ④ 무선 리모컨 호출 기능을 시험 합니다.
- ⑤ 무선 표시기 밝기, 칼라 버튼을 이용하여 조명을 선택합니다.
- ⑥ 무선 표시기의 소리(소리에 반응하는)기능을 설명합니다.
- ⑦ 무선 표시기는 사용자 환경에 설치하여 사용하시면 됩니다.
- ⑧ 스마트 폰 어플을 시험합니다.

영상부르미

- 제품명 | 영상부르미
- 코드번호 | 222703003100050
- 연락처 | 031-745-0025
- 등록일 | 2018년(상반기)
- 업체명 | 함께하는사람들
- 등록가격 | 980,000

> 제품사양

1. TP-SH4000 - 무선부르미

크기(mm)	240(가로)×142(세로)×24(높이)
무게(g)	820
재질	플라스틱, 7인치 칼라LCD, 철, 기타
사용전원	DC12V 1.5A

2. TP-SV4000 - 무선 표시기

크기(mm)	118(가로)×118(세로)×43(높이)
무게(g)	230
재질	플라스틱
사용전원	DC5V 2A, 충전 배터리

3. TP-VB2000 - 무선 진동 알람기

크기(mm)	50(가로)×68(세로)×20(높이)
재질	플라스틱
사용전원	DC5V 1A, 충전 배터리

- ### > 구성품목
- 무선 부르미(TP-SH4000), C-MOS 카메라, 전기 아답터(DC12V, 1.5A), 무선 표시기(TP-SV4000) 전기아답터 (DC5V, 2A) - 1개, 무선 진동알람기(TP-VB2000), 전기아답터 (DC5V, 1A) - 1개, 사용설명서(품질보증서)

- ### > 주요기능
- 방문객 호출 및 확인 기능, 무선 부르미의 조명 기능(PIR-동체감지센서)
 - 무선 부르미의 소리알림 기능, 사용자 화면 저장(녹화) 기능, 저장(녹화) 사진 재생 기능
 - 무선 표시기의 알람 기능, 무선 표시기의 소리 감지 및 알람 기능, 무선 표시기 충전 기능
 - 조명 기능, 스마트 폰 제어 및 알람 기능

- ### > 유통망(판매 가능 지역)
- 전국

- ### > 제조(수입) 구분
- 국내제작



사용방법

- ① 제품을 개봉 및 설치합니다.
- ② 제품 설치가 완료하면 제품 시험을 진행합니다.
- ③ 사용 설명서를 읽고 제품의 기능을 숙지합니다.
- ④ 무선 부르미 호출 기능 및 무선 표시기 호출 기능을 시험 합니다.
- ⑤ 무선 부르미의 녹화, 재생 기능을 차례로 시험합니다.
- ⑥ 무선 표시기 밝기, 칼라 버튼을 이용하여 조명을 선택합니다.
- ⑦ 무선 표시기의 소리(소리에 반응하는)기능을 설명합니다.
- ⑧ 무선 표시기는 사용자 환경에 설치하여 사용하시면 됩니다.
(단, 무선 제품으로 환경에 따라 거리제한이 있으므로 거실처럼 중앙에 두어 사용하시면 됩니다.)

데프신호기세트

- 제품명 | 데프신호기세트
- 코드번호 | 222703003100070
- 연락처 | 031-745-0025
- 등록일 | 2018년(상반기)
- 업체명 | 함께하는사람들
- 등록가격 | 580,000

> 제품사양

1. TP-VB3000(블루투스 진동기)

크기(mm)	48(가로)×70(세로)×20(높이)
무게(g)	37
재질	플라스틱, 바이브레이터, 충전배터리
사용전원	DC5V 1A
충전배터리	리튬폴리머 3.7V (450mAh)

2. TP-SH300R(소리신호기)

크기(mm)	90(가로)×172(세로)×130(높이)
무게(g)	180
재질	플라스틱
사용전원	DC 5V 1A

3. TP-SR3000(무선 리모컨)

크기(mm)	30(가로)×53(세로)×11(높이)
무게(g)	15
재질	플라스틱
사용전원	코인배터리 3V (CR2032)

4. 스마트 폰 어플

- > 구성품목 • 블루투스진동알림기(TP-VB3000), 소리신호기(TP-SH300R) 전기아답터 (DC5V, 1A) - 2개, 무선 리모컨(TP-SR3000) 스마트폰 어플(데프신호기), 사용설명서(품질보증서)

- > 주요기능 • 스마트폰 알림 기능, 알람 알림 기능, 네비게이션 알림 기능, 무선 리모컨 기능, 소리를 감지하여 조명으로 알려주는 기능, 조명 기능

- > 유통망(판매 가능 지역) • 전국

- > 제조(수입) 구분 • 국내제작



사용방법

- ① 제품을 개봉합니다.
- ② 제품을 확인 후 아답터를 연결하여 제품을 충전합니다.
- ③ 스마트 폰 어플을 Download한 후 스마트 폰에 설치합니다.
- ④ 그후 블루투스 진동기(TP-VB3000)의 전원을 ON시킨 후 접속하여 사용자 환경에 맞게 사용합니다. (전원 버튼을 2초이상 누르면 조명과 진동이 동작하면서 전원이 ON됩니다.)
- ⑤ 무선신호기에 아답터를 연결합니다. (하단에 있는 터치버튼을 이용하여 색상, 조명 ON/OFF를 할 수 있습니다.)
- ⑥ 조명이 켜져 있는 상태에서 터치(밝기) 버튼을 1초 이상 누르면 소리감지 모드가 동작합니다.
- ⑦ 무선 리모컨(TP-SR3000)을 눌러 무선신호기에 조명이 점멸하는지 확인합니다.
- ⑧ 무선신호기와 무선 리모컨의 사용 거리는 주변 환경에 따라 동작이 제한될 수 있습니다. (동작 거리를 확인 후 사용하시기 바랍니다.)

블루스마트와치

- 제품명 | 블루스마트와치
- 코드번호 | 222703005300020
- 연락처 | 02-2634-7712, 032-349-7712
- 등록일 | 2016년(하반기)
- 업체명 | (주)블루엔터프라이즈
- 등록가격 | 150,000

> 제품사양

크기	(가로×세로×높이):40×45×13(m/m)
무게	100g
재질	PVC
사용시간	1시간내외 충전 / 72시간 이상
동작전압	3.0v
방수등급	IPX4(생활방수)
통신방식	블루투스 v4.0이상

> 구성품목

- 제품사용설명서/품질보증서
- 휴대용 충전기(5v/1A)_Cable분리용
- 충전용 Cable(0.8M)
- 시계케이스

> 주요기능

- 시계기능지원과 스마트폰 앱으로 연동되어 전화 및 메시지 수신알림
- 진동횟수 조절 및 데시벨 강도 조절기능 탑재
- 주위환경 차량경적음등 기타 위험소음 발생시 진동으로 경고(데시벨기준)
- 위급상황 발생 시 스마트폰 앱에 저장된 호출 가능한 긴급연락처로 연결
- 앱에서 아기울음소리/애완견 짖는 소리 녹음사용 가능
- 블루스마트초인종과 블루투스로 연동되어 인터폰 호출시 진동으로 알림
- 화재발생시 화재경고음을 인식하여 진동과 이모티콘으로 사용자에게 전달

> 유통망(판매 가능 지역) • 전국

> 제조(수입) 구분 • 국내제조



사용방법

- ① 제품 개봉 후 약 1시간 내외로 충전을 해 주십시오.
- ② 플레이스토어에서 해당 어플리케이션을 사용자의 휴대폰에 다운로드 합니다.
- ③ 시각신호표시기의 양쪽 끝 터치부분을 동시에 눌러 다운로드된 휴대폰 어플을 검색합니다.
- ④ 사용자 휴대폰의 어플을 클릭하고 시각신호표시기를 검색하여 설정 Ver을 찾으면 터치 하시면 설정완료 됩니다.

이지벨 무선 초인종

- 제품명 | 이지벨 무선 초인종
- 코드번호 | 222703005300030
- 연락처 | 1577-2370
- 등록일 | 2019년(상반기)
- 업체명 | 블루엔터프라이즈
- 등록가격 | 188,000

> 제품사양

1. 초인종

크기(mm)	70(가로)×133(세로)×26(높이)
무게	152 g
안전동작하중	120 kg
재질	PVC
전원입력방식	AA건전지 2개

2. 도어폰

크기(mm)	96(가로)×133(세로)×26(높이)
무게	143 g
재질	PVC
셀개수	64개(8x8)
전원입력방식	5V 1A 전원/충전방식

> 구성품목

- 사용설명서 / 품질보증서
- 건전지
- 마이크로 USB 5핀 케이블
- 벽 고정대

> 주요기능

- 인터폰 Cell 알림 감지
- 화재 감지(화재경보 및 연기 감지, 싸이렌 소리)
- 주변 이상을 발생 감지(일정 경고, 소음 db 감지)
- 배터리 부족 알림

> 유통망(판매 가능 지역)

- 전국

> 제조(수입) 구분

- 국내제작



사용방법

- ① 기제품을 사용 장소에 무선 초인종을 설치하고 도어폰을 원하는 곳에 설치합니다.
- ② 설치 확인 후 설정 선택을 합니다. (설정버튼을 누르십시오.)
- ③ 초인종과 도어폰을 연결합니다. (사용설명서 참조)
- ④ 설치완료 후 벨을 누르게 되면 도어폰 경보기 청색 램프가 깜박거립니다.
- ⑤ 화재발생시 경고음과 도어폰에 내장되어있는 연기감지 센서의 작동으로 적색 경보기 램프가 작동됩니다.
- ⑥ 일상생활에서 위험상황(각종소리)을 감지하면 청색 경보기 램프가 작동됩니다.

애프터삭 트렉 티타늄

- 제품명 | 애프터삭 트렉 티타늄
- 코드번호 | 220624006100015
- 연락처 | 02-508-8451
- 등록일 | 2017년(하반기)
- 업체명 | 액티브라이프
- 등록가격 | 135,000

> 제품사양

무게	36g
배터리 유형	충전식 리튬 이온 배터리
스피커 종류	골전도 트랜스듀서
블루투스 ver	Bluetooth®v4.1
주파수응답 범위	20Hz~20kHz
감도	100±3dB
마이크	-41dB±3dB
재생시간	6시간
충전시간	1.5시간
코드길이	10m

> 구성품목

- 골전도 헤드셋(본체)
- 헤드폰 케이스(주머니 형식)
- 이어플러그
- USB 케이블(충전용)
- 한글설명서
- 정품 등록 카드

> 주요기능

- 초경량 티타늄 프레임으로 매우 가볍고 신축성이 있으며, 간편한 휴대성과 편안한 착용감 제공
- PremiumPitch+™기술로 넓은 음역대와 깊은 저음을 제공
- LeakSlayer™기술로 외부로 노출되는 소리를 최소화하여 개인정보를 보호하고, 다른 사람을 방해하지 않음
- 생활 방수 IP55 기능
- 주변 소음을 제거한 원활한 통화 가능



> 유통망(판매 가능 지역) • 전국

> 제조(수입) 구분 • 수입(미국/중국)

사용방법

- ① 전원이 꺼져있는 상태에서 +버튼을 5초간 누르면, 빨간색 빛이 번갈아 깜박 거립니다.
- ② 휴대폰 블루투스 기능을 실행하여 트렉 티타늄과 페어링 합니다.
- ③ 트랜스 듀서에서 전달되는 진동은 고막이 아닌 뼈를 통해 전달하기 때문에 스포츠 티타늄을 귀에 걸어 트랜스 듀서가 귀구멍 앞에 피부와 닿을 수 있게 착용합니다.
- ④ 원하는 음악을 듣거나 통화를 하기 위해 왼쪽 다기능 버튼을 사용하고 음량은 오른쪽 +버튼과 -버튼을 이용해 조절합니다.
- ⑤ 충전은 제품과 함께 동봉된 5핀 USB케이블을 이용하여 충전합니다.
- ⑥ 빨간색 빛은 충전 중, 파란색 빛은 충전이 완료 된 것을 의미합니다.
(충전시간 : 1.5시간, 재생시간 : 6시간)



청각장애 | 청취증폭기(헤드폰)

이어짱(VA-3000)

- 제품명 | 이어짱(VA-3000)
- 코드번호 | 220624004800010
- 연락처 | 010-3755-7772
- 등록일 | 2017년(하반기)
- 업체명 | 도올산업
- 등록가격 | 120,000

> 제품사양

크기(mm)	15(넓이)×12(높이)×54(길이)
무게	8g
재질	외양 - 강화 플라스틱
전원	충전식
배터리	리튬이온 폴리머 전지
사용시간	연속사용 24시간

> 구성품목

- 헤드셋 본체
- 듀얼 이어폰
- A/C 충전기
- USB 충전케이블
- 고정용 Clip
- 제품설명서 및 품질보증서

> 주요기능

- 충전식으로 배터리 교환이 필요 없음
- 원터치 방식
- 배터리 잔량을 확인할 수 있음
- 최대 증폭 용량 40dB
- 하울링방지 회로를 내장하여 잡소리를 최소화
- 갑작스런 큰 소리를 차단하여 고막을 보호하는 회로 장착
- 저음, 고음, 중음, 보통음 강조 기능을 사용하여 소리를 더욱 선명하게 들을 수 있음



> 유통망(판매 가능 지역) • 전국

> 제조(수입) 구분 • 국내제조

사용방법

- ① 전원버튼을 1초 정도 길게 눌러서 작동시킵니다.
- ② 음량버튼을 조작하여 소리의 크기를 조절할 수 있습니다.
- ③ 듀얼 이어폰을 활용하여 좌·우 동시에 청취 가능합니다.

에프터삭 트렉 에어

- 제품명 | 에프터삭 트렉 에어
- 코드번호 | 220624006100035
- 연락처 | 02-508-8451
- 등록일 | 2018년(상반기)
- 업체명 | 액티브라이프
- 등록가격 | 195,000

> 제품사양

무게(g)	30
배터리 유형	충전식 리튬 이온 배터리
스피커 종류	골전도 트랜스듀서
블루투스 ver	Bluetooth@v4.2
주파수응답 범위	20Hz~20kHz
감도	100±3dB
마이크	-41dB±3dB
재생시간	6시간
충전시간	1.5시간
코드길이	10m

> 구성품목

- 골전도 헤드셋(본체)
- 헤드폰 케이스(주머니 형식)
- 이어플러그
- USB 케이블(충전용)
- 한글설명서
- 정품 등록 카드



> 주요기능

- 초경량 티타늄 프레임으로 매우 가볍고 신축성이 있으며, 간편한 휴대성과 편안한 착용감 제공
- PremiumPitch+™ 기술로 넓은 음역대와 깊은 저음을 제공
- LeakSlayer™ 기술로 외부로 노출되는 소리를 최소화하여 개인정보를 보호
- 생활 방수 IP55 기능
- 주변 소음을 제거한 원활한 통화 가능

> 유통망(판매 가능 지역) • 전국

> 제조(수입) 구분 • 국내제작

사용방법

- ① 전원이 꺼져있는 상태에서 +버튼을 5초간 누르면, 빨간색 빛이 번갈아 깜박 거립니다.
- ② 휴대폰 블루투스 기능을 실행하여 트렉 티타늄과 페어링 합니다.
- ③ 트랜스 듀서에서 전달되는 진동은 고막이 아닌 뼈를 통해 전달하기 때문에 스포츠 티타늄을 귀에 걸어 트랜스 듀서가 귀구멍 앞에 피부와 닿을 수 있게 착용합니다.
- ④ 원하는 음악을 듣거나 통화를 하기 위해 왼쪽 다기능 버튼을 사용하고 음량은 오른쪽 +버튼과 -버튼을 이용해 조절합니다.
- ⑤ 충전은 제품과 함께 동봉된 5핀 USB케이블을 이용하여 충전합니다.
- ⑥ 빨간색 빛은 충전 중, 파란색 빛은 충전이 완료 된 것을 의미합니다.
(충전시간 : 1.5시간, 재생시간 : 6시간)

청각장애 | 청취증폭기(헤드폰)

AD-2402

- 제품명 | AD-2402
- 코드번호 | 220624007000010
- 연락처 | 02-2067-0009
- 등록일 | 2019년(상반기)
- 업체명 | 히어링팩토리
- 등록가격 | 120,000

> 제품사양

1. 송신기

크기(mm)	157(가로)×88(세로)×74(높이)
무게	150 g
재질	ABS
무선통신	2.4GHz RF통신
사용거리	최대 30m(Open Area)

2. 수신기

크기(mm)	400(가로)×400(세로)×70(높이)
무게	100 g
재질	ABS
무선통신	2.4GHz RF통신
사용거리	최대 30m(Open Area)

- > 구성품목
- 광케이블, RCA케이블, 어댑터, 전원케이블, 이어폰, 배터리(1개), 사용설명서, 'TV연결하기' 설명서, 포장박스, 쇼핑백, 품질보증서

- > 주요기능
- 2.4GHz 무선통신(페어링 설정 후 출고)
 - 외장형 배터리 사용
 - 이어폰, 넥루프를 통한 소리 출력 가능
 - 모든 외부기기 오디오신호의 입력 가능

- > 유통망(판매 가능 지역)
- 전국

- > 제조(수입) 구분
- 국내제작

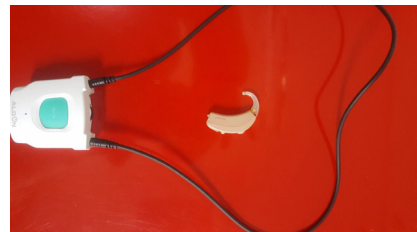

사용방법

- ① TV와 AD-2400 송신기를 적절한 케이블로 연결합니다.
- ② 충전이 완료된 외장배터리를 수신기에 삽입합니다.
- ③ 사용자에게 이상적인 소리출력 방식에 따라 '이어폰', '넥루프'를 선택 후 수신기에 장착합니다.
- ④ 수신기의 전원스위치를 'ON'으로 위치시킵니다.
- ⑤ 사용자의 청취 기호에 맞게 볼륨조절기를 조작합니다.

한뼘의사소통패키지

- 제품명 | 한뼘의사소통패키지
- 코드번호 | 222109006500010
- 연락처 | 055-674-3614
- 등록일 | 2018년(상반기)
- 업체명 | 한뼘
- 등록가격 | 600,000

> 제품사양

크기(mm)	243×176×8
무게	487 g
통신규격	WIFI전용
운영체제	안드로이드 4.4
CPU코어	옥타코어
클럭	1.6 GH
디스플레이	10.1인치
해상도	1280*800
램	2G
저장장치(내장/외장)	32G/microSD
카메라	후(500만)전(200만)
블루투스	블루투스 4.0



> 구성품목 • 설명서, 태블릿PC, 충전기, USB잭

> 주요기능 • 장애인들의 접근성과 유해매체 차단을 위한 홈 화면 앱 제공
 • 대체의사소통에서 상징의 개수에 따라 사용자에게 최적화 되는 UI환경 제공
 • 의사소통 프로그램 속 상징을 학습할 수 있는 6가지 앱 제공
 • 새로운 단어를 자유롭게 추가 삭제 할 수 있는 앱 제공
 • 기타 태블릿 PC 사용과 시지각 훈련에 필요한 교육용 앱 다수 제공

> 유통망(판매 가능 지역) • 전국

> 제조(수입) 구분 • 국내제작

사용방법

[대화용 장치 접근성을 높여 주는 한뼘 즐겨찾기]

① 자주 사용하는 프로그램 설정, ② 슬라이드 형식의 홈화면 사용

[타이핑형 대화 프로그램]

① 타이핑 후 마이크 터치, ② 단어를 입력 후 선택형 체크, ③ 해당 자음 모음만 생성 단계별 학습 가능

[타이핑형 대화 프로그램]

① 사용자 선택, ② 자신이 원하는 카드 선택, ③ 카드를 조합하여 의사소통 진행, ④ 장애 정도에 따른 상징 수 조절, ⑤ 상징의 수와 크기가 자동 조절

[대화용 장치의 침식을 도와주는 한뼘 카드 생성 앱]

① 사용자 선택, ② 카테고리 선택, ③ 원하는 사진을 선택 후 상징 생성





CHAPTER 3

장애인보조기기 상담 및 정보제공처



1. 보건복지부 보조기기센터	150
2. 정부 부처별 보조기기 사업 및 문의처	154
3. 보조기기 품목 등록제 등록업체	156



03 장애인보조기기 상담 및 정보제공처

01 보건복지부 보조기기센터

- 장애인보조기기 마련 방법 상담, 장애인보조기기 적합성 평가·구매 전 체험, 지속적인 장애인 보조기기 사후관리, 장애인보조기기 견학·교육·홍보
- 장애인보조기기 콜센터 ☎ 1670-5529(지역내선번호 : 1)

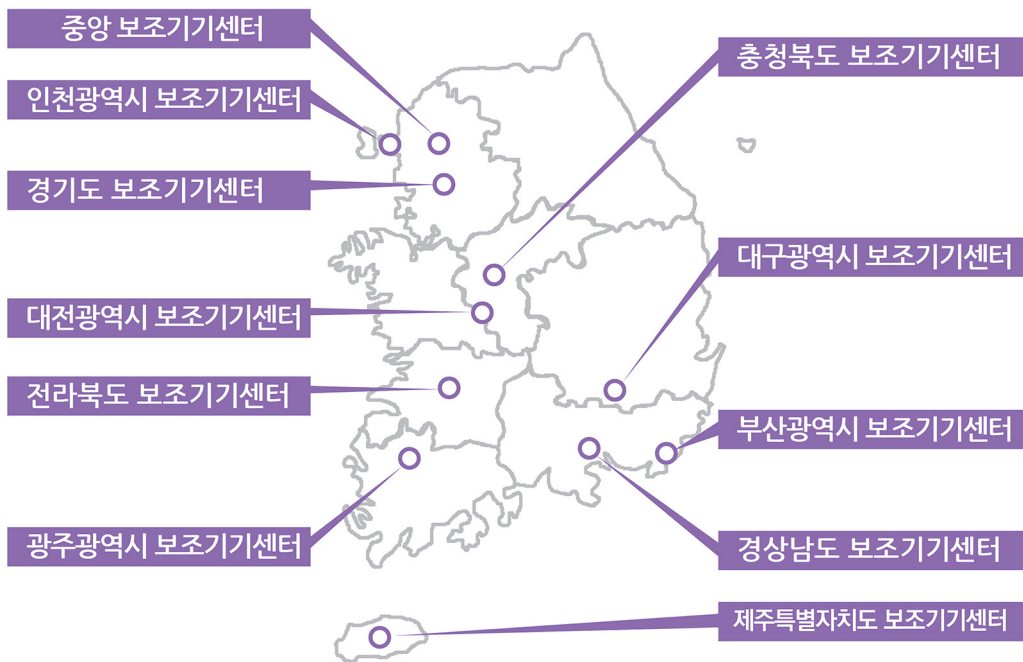



센터명	수행기관	주 소	전화번호	홈페이지
중앙 보조기기센터	국립재활원	(우)01022 서울특별시 강북구 삼각산로 58 국립재활원 교육행정동 1층 중앙보조기기센터 사무실	1670-5529 (내선 1)	http://knat.go.kr
경기도 보조기기센터	경기도재활 공학서비스 연구지원센터	(우)11786 경기도 의정부시 충의로 73 밀레니엄프라자 302호	북부 : 031-852-7363	http://atrac.or.kr
		(우)16639 경기도 수원시 권선구 서수원로 누림센터 204	남부 : 031-295-7363	
경상남도 보조기기센터	경상남도장애인 종합복지관	(우)51144 경상남도 창원시 의창구 봉곡로 97번길 85	055-237-8242	http://gnatc.or.kr
광주광역시 보조기기센터	호남권역 재활병원	(우)61027 광주 북구 하서로 590 호남권역재활병원 1층	062-613-9365	http://gjat.or.kr
대구광역시 보조기기센터	대구대학교	(우)42400 대구광역시 남구 성당로 50길 33 대구대학교 대명동캠퍼스 평생교육원 1호관 1201호	053-650-8340	http://datc.daegu.ac.kr
대전광역시 보조기기센터	대전충청권역 의료재활센터	(우)35015 대전 중구 문화로 266 대전충청권역의료재활센터 지하1층	042-338-2982	http://www.yeswecan.or.kr
부산광역시 보조기기센터	부산광역시 장애인 종합복지관	(우)47519 부산 연제구 중앙대로1150 번길 15 부산광역시 장애인종합복지관	051-790-6193	http://bratc.or.kr
인천광역시 보조기기센터	재단법인 노틀담 수녀회 노틀담복지관	(우)21042 인천광역시 계양구 계양산로 35번길 12-37	032-540-8945	http://icatc.or.kr
충청북도 보조기기센터	청주교구천주교회 유지재단	(우)28459 충청북도 청주시 흥덕구1 순환로438번길39-17충북재활의원3층	043-265-0401	http://cbat.or.kr
전라북도 보조기기센터	전주대학교	(우)55069 전라북도 전주시 완산구 천장로 303번지 전주대학교 예술관 B1	063-220-3000	http://jbat.or.kr
제주특별자치도 보조기기센터	사회복지법인 삼다	(우)63311 제주특별자치도 제주시 아봉로 433 2층	1670-5529(11)/ 064-753-9997	http://jejuat.or.kr

03 장애인보조기기 상담 및 정보제공처



장애인보조기기 마련 방법 상담

- 내가 받을 수 있는 정부 부처 및 민간사업 대상 자격, 절차 등 알아보기
- 보조기기 구입 안내
- 장애인보조기기에 관한 질의응답-원스탑 서비스를 위해 콜센터(☎1670-5529)



장애인보조기기 적합성 평가·구매 전 체험

- 나에게 꼭 맞는 보조기기 찾아보기
- 서비스 영역 : 휠체어 및 이동기기, 일상생활 보조기기, 앉기 및 자세, 컴퓨터접근 보조기기, 감각보조기기, 의사소통보조기기, 자동차보조기기, 레저, 환경 및 주택개조 등

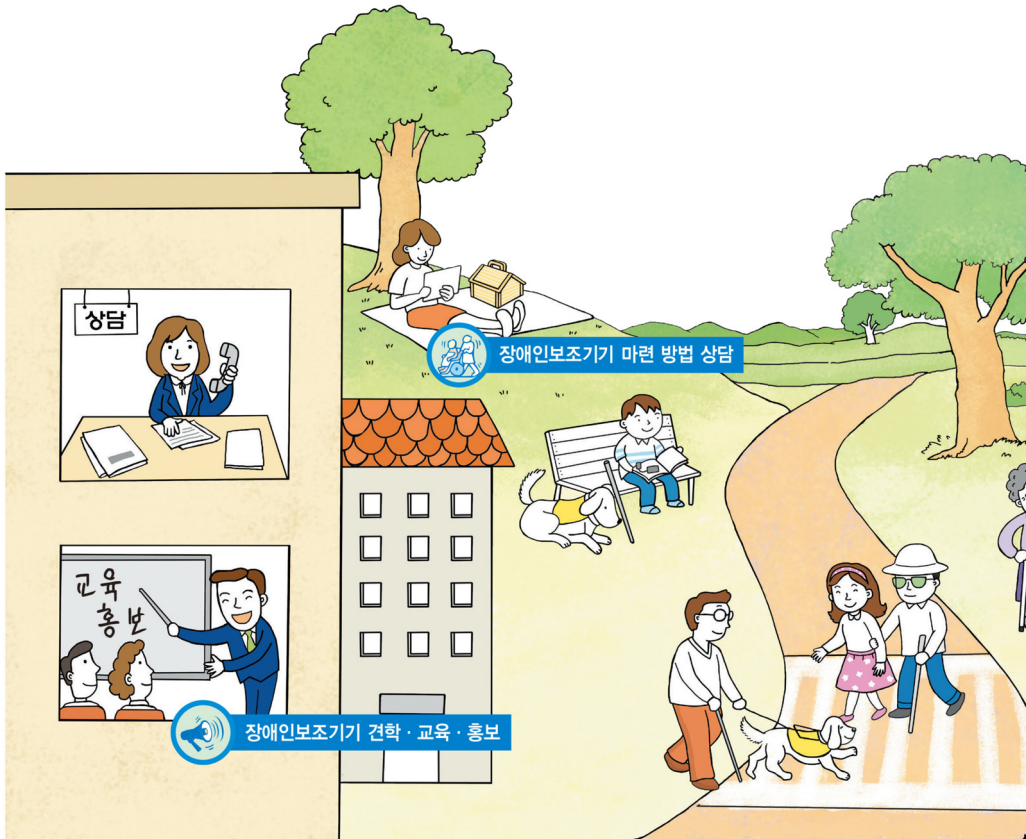



지속적인 장애인보조기기 사후관리

- 장애인보조기기를 잘 사용하고 있는지, 또 다른 욕구는 없는지 정기적으로 사후 관리와 체크업(follow up, check up)
- 최근에 나온 보다 더 편리한 보조기기 소식
- 서비스 영역 세척, 수리 등 유지관리 서비스



장애인보조기기 견학·교육·홍보

- 센터 견학 프로그램 및 전시체험장 운영, 장애인보조기기 전문교육 실시
- 온라인(웹사이트, 페이스북 등 SNS), 오프라인(리플렛, 매뉴얼 등 책자)

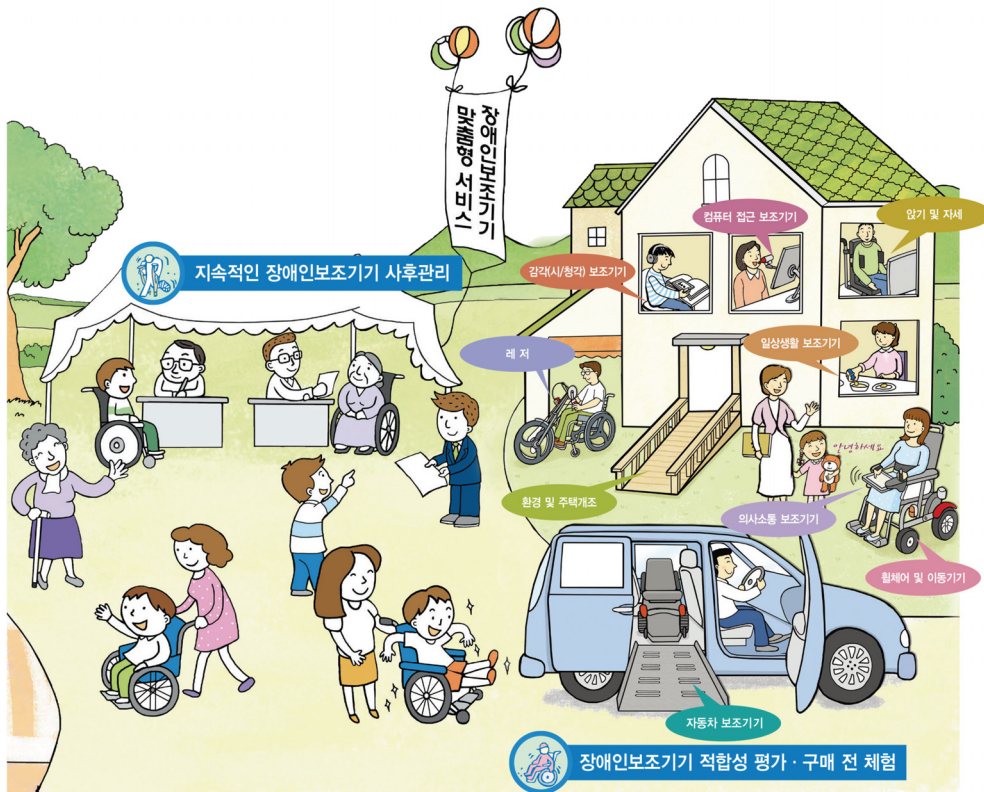

03 장애인보조기기 상담 및 정보제공처

02 정부 부처별 보조기기 사업 및 문의처

사업명(소관부처)	신청대상자	지급품목	신청기관
장애인 보조기기 교부사업 (보건복지부 장애인 자립기반과)	기초생활수급자 또는 차상위 이면서 장애인, 시각, 청각장애 (등급무관)지체, 뇌병변, 심장장애 (품목별 등급 확인 필) 발달, 언어 (지적, 지체)	<ul style="list-style-type: none"> 지체·뇌병변장애 - 목욕의자, 휴대용 경사로, 보행차, 좌석형 보행차, 탁자형 보행차, 독립형 변기 팔 지지대 및 등 지지대 지체·뇌병변장애(1~3급) - 기립훈련기, 이동변기, 음식 및 음료 섭취용 보조기기, 식사도구(칼-포크), 젓가락 및 발대, 머그컵, 유리컵, 컵 및 반침접시, 접시 및 그릇, 음식 보호대, 환경 조정장치 지체·뇌병변·심장·호흡장애인·장애인용의복 지체·뇌병변·심장·호흡장애인(1~3급)·미끄럼보드, 미끄럼 매트 및 회전좌석, 휠체어용 탑승자 고정장치 및 기타액세서리 심장장애 - 욕창 예방용 방석 및 커버, 외상용 욕창예방 보조기기 시각장애 - 녹음 및 재생장치, 영상확대 비디오(독서확대기), 문자판독기(광학문자판독기), 음성유도장치(음향 신호기리모콘, 음성시계) 청각장애 - 시각신호표시기, 헤드폰(청취증폭기), 진동 시계 뇌병변·발달·청각·언어 장애인 - 대화용장치 	거주지 관할 행정복지센터 (행정 구역 체계에 따라 읍 또는 행정복지센터)에 문의
장애인보장구 지원사업 (의료급여 : 보건 복지부 기초의료 보장과)	의료급여 수급자 (기초생활 수급자)	<ul style="list-style-type: none"> 의지 보조기 - 팔/다리/골반 등 휠체어, 전동휠체어/스쿠터, 전동스쿠터용 전지 지팡이, 목발, 정형외과용 구두 보청기, 체외용 인공후두, 저시력 보조안경, 콘택트 렌즈, 돋보기, 망원경, 의안 등 욕창예방 방석, 욕창예방 매트리스, 이동식 전동리프트, 지지위커(전방/후방) 	거주지 관할 행정복지센터 (행정구역 체계에 따라 읍 또는 행정복지센터)에 문의
장애인보장구 지원사업 (건강보험급여 : 보건복지부 보험 급여과)	장애 (시각, 청각, 지체, 언어 장애 등)	차상위 또는 국민건강 보험 가입자	국민건강보험공단 1577-1000
노인장기 요양보험 복지용구 지원사업 (기타재가급여: 요양보험제도과)	65세 이상 또는 65세 미만으로 노인성 질병을 가진자로 장기요양등급 5등급 이상인 자	<ul style="list-style-type: none"> 구입품목 : 이동변기, 목욕의자, 성인용보행기, 안전 손잡이, 미끄럼 방지용품(미끄럼 방지매트, 미끄럼 방지역, 미끄럼 방지 양말), 간이변기(간이대변기·소변기), 지팡이, 욕창예방 방석, 자세변환용구, 요실금 팬티 대여품목 : 수동휠체어, 전동침대, 수동침대, 욕창예방 매트리스, 이동욕조, 목욕리프트, 배회감지기, 경사로 급여비용 본인 부담률 : 일반대상자 15%, 경감대상자 7.5%, 기초생활수급자 본인부담금 없음 	국민건강보험공단 노인장기요양보험 1577-1000

사업명(소관부처)	신청대상자	지급품목	신청기관								
정보통신 보조기기 보급사업 (과학기술정보통신부 정보문화과)	등록장애인, 기초생활수급자, 아동복지법에 의거한 요보호아동, 국가유공자등	<ul style="list-style-type: none"> • 화면낭독 소프트웨어, 독서확대기, 점자정보 단말기, 점자 출력기, 데이지 플레이어, 광학문자판독기, 화면확대 소프트웨어, 점자 라벨기, 특수키보드, 특수마우스, 터치 모니터, 영상전화기, 의사소통보조기기, 언어훈련 소프트웨어, 무선신호기, 음성증폭기 등 • 본인 부담금 : 일반대상자 20%, 기초생활수급자 및 차상위계층 10% 	한국정보화진흥원 02-1588-2670								
산재보험급여 재활보조기기 지급사업 (고용노동부산재)	산재보험 가입자 산업재해 장애인	<ul style="list-style-type: none"> • 국민건강보험공단의 장애인보장구 품목(상단의 표 내용 참고) 및 근로복지공단의 산재보험 급여품목 • 산재보험 급여품목 : 의지/보조기/육창예방용구/소변집 뇨기/이동기기(수동휠체어, 전동휠체어, 전동스쿠터, 활동형 휠체어, 이동식 리프트) 등 • 전액지원 	1588-0075 <상담 및 서류> 근로복지공단 (지급) 직영병원 또는 재활공학연구소 (불가 피하고 부득이한 경우 거주지 관내 의료기관)								
국가유공자 보철구지급사업 (국가보훈처 보훈의료과)	전상군경, 공상군경 4.19혁명부상자 공상공무원, 특별공로 상이자로서 신체장애인	<ul style="list-style-type: none"> • 상지의지-어깨관절, 팔, 손의지 등 • 하지의지-엉덩이관절, 넓적다리, 무릎관절의지 등 • 기타-전자의수, 목발, 인공후드, 독서확대기, 등 • 전액지원 	1577-0606 <상담> 보훈상담센터 <처방전>중앙(지방)보훈병원 <제작및수납>보훈병원 보장구센터 <접수>보훈병원 보장구센터								
보조공학기기 지원사업 (고용노동부 장애인고용과)	장애인 근로자, 장애인을 고용한 사업주 (또는 고용하려는) 사업주	<ul style="list-style-type: none"> • 사업주(단체의 장)가 사용자를 지정하여 신청하고, 고용 해제 시 기기는 공단에 반납 • 품목 : ①정보접근-점자프린터, 확대독서기 등 ②작업기구-테이블, 특수작업의자 등 ③의사소통-신호장치, 골도 전화기 등 ④사무보조-음성메모기, 수화기출력 등 ⑤차량용-운전·탑승·탑재 보조장치 <table border="1" data-bbox="545 1467 1063 1679"> <tr> <td rowspan="2">보조공학기기</td> <td>고용유지 조건 유지</td> <td>장애인 1인당 1,000만원 (중증 1,500만원) 한도</td> </tr> <tr> <td>무상지원</td> <td>장애인 1인당 300만원 (중증 500만원) 한도 지원</td> </tr> <tr> <td>차량용 보조공학기기</td> <td>고용유지 조건 유지</td> <td>장애인 1인당 1,500만원 한도 지원</td> </tr> </table>	보조공학기기	고용유지 조건 유지	장애인 1인당 1,000만원 (중증 1,500만원) 한도	무상지원	장애인 1인당 300만원 (중증 500만원) 한도 지원	차량용 보조공학기기	고용유지 조건 유지	장애인 1인당 1,500만원 한도 지원	1588-1519 한국장애인고용공단
보조공학기기	고용유지 조건 유지	장애인 1인당 1,000만원 (중증 1,500만원) 한도									
	무상지원	장애인 1인당 300만원 (중증 500만원) 한도 지원									
차량용 보조공학기기	고용유지 조건 유지	장애인 1인당 1,500만원 한도 지원									

※ 장애인보조기기 지원품목은 사업별로 신청대상, 품목, 신청·접수하는 기관 등에 차이가 있습니다. 또한 해마다 기관별, 사업별로 지급되는 품목과 관련 세부 지침 등에 변동사항 이 있을 수 있으니 반드시 해당 신청기관에 확인·문의하시기 바랍니다.

03 장애인보조기기 상담 및 정보제공처

03 보조기기 품목 등록제 등록업체

번호	업체명	전화번호	E-MAIL
1	함께하는사람들	031-745-0025	anada69@naver.com
2	셀바스헬스케어	042-864-4460	luke.s.lee@selvas.com
3	건용아이비씨	02-563-5260	kunyoong@kita.net
4	남양전자기공	031-968-8436	md208@naver.com
5	휴먼케어	031-486-9015	human1@humancare.co.kr
6	영원메디칼	1588-0844	youngwon@youngwonmd.co.kr
7	대안의료기	02-3437-8275	daean1494@hanmail.net
8	엠씨텍	1577-5195	mctec@naver.com
9	보필	031-677-9924	ssarada@msgas.co.kr
10	미키코리아	053-562-6500	mk@wheelchair.co.kr
11	민택산업	02-564-9610	nkb2392@hanmail.net
12	영화의료기	02-337-4707	jglee193@naver.com
13	동해상사	031-782-5455	fykorea21@hanmail.net
14	도올산업	010-3755-7772	cminho220@naver.com
15	유탉이엔지	02-567-0888	hslee@unitekeng.co.kr
16	코리아케어서플라이	02-701-8362	m481575@naver.com
17	포에버헬스케어	031-499-3367	forever@foreverhc.co.kr
18	블루엔터프라이즈	1577-2370, 032-349-7712	blueenter77@naver.com
19	유광정밀	053-357-5512	yjs0612@hanmail.net
20	케어맥스코리아	031-901-9163	sjjun@caremaxkorea.com
21	어니스트비전	032-875-2295	leejh@honestvision.co.kr
22	토마토헬스케어	1661-4727	tomamedi@naver.com
23	아이루페	02-784-0118	info@iloupe.kr



번호	업체명	전화번호	E-MAIL
24	케어라이프코리아	02-455-0858	skywlgud@naver.com
25	코지케어	031-944-3326	vvp15@naver.com
26	엔에스비에스	031-965-7989	gkfl120@nate.com
27	헤스테나	070-8835-1779	hesthena@naver.com
28	액티브라이프	02-508-8451	info@activelife.co.kr
29	보림제작소	031-677-9117	bolim1541@naver.com
30	나란	070-4915-3140	mgmt@thenaran.com
31	아쿠아테크	031-312-3500	tamei@naver.com
32	한뽕	055-674-3614	hanppyeom7@naver.com
33	스마일케어	055-326-0969	smilecare1@naver.com
34	서북의료기상사	02-353-3973	yjs0612@hanmail.net
35	사랑으로	070-7758-2014	loveis_parkhar@naver.com
36	우비팩토리	051-516-9823	odsthink@gmail.com
37	히어링팩토리	02-2067-0009	syueh@hearingfactory.kr
38	보임	031-666-8979	golf4510@naver.com
39	메디케어코리아	055-336-4746	welplus@hotmail.com
40	베터베이직	010-4526-7445	betterbasic@naver.com
41	에이원의료기기산업	1588-4979	aone09@naver.com



CHAPTER 4

장애인보조기기 참고서식



1. 장애인보조기기 교부신청·접수대장	160
2. 장애인 진단의뢰서	161
3. 보조기기 의뢰서	162
4. 보조기기 교부 비용청구서	163
5. 2019년도 국고보조금 교부신청서	164
6. 장애인보조기기 교부사업 평가기준표	165
7. 개인정보 수집·이용 동의서	170
8. 행복e음 사용법	172



01 장애인보조기기 교부신청·접수대장



[별지 제2호 서식]

장애인보조기기 교부신청·접수대장

접수 번호	접수 일자	성 명	주민등록 번호	주 소	장애 등급	소득 수준	희망 장애인 보조기기	인수 확인	사용자사후관리		비고
									3개월	9개월	

02 장애인 진단의뢰서

[별지 제2-1호 서식]

진 단 의 료 서

성명		주민등록번호	
주소			
장애명 및 장애등급 (중복장애명)		희망 장애인보조기기	

상기인은 장애인보조기기 교부사업 대상자로 선정되었기에 장애인복지법시행규칙 제46조의 규정에 의거 진단을 의뢰하니 다음 각 호의 사항이 기재된 진단서를 20 . . . 까지 당 ()에 제출하여 주시기 바랍니다.

- 다 음 -

1. 원래의 장애상태
2. 현재의 장애상태
3. 재활의료가 필요한 경우 그 의료의 방법
4. 장애인보조기기가 필요한 경우 그 종류·처방 및 제작상의 소견

20 . . . (인)

(시장·군수·구청장) 또는
(읍장·면장·동장)

(의료기관장) 귀하

03 보조기기 의뢰서 ● ○ ○

[별지 제3호 서식]

보조기기 의뢰서

장애인보조기기 <input type="checkbox"/> 교부 <input type="checkbox"/> 대여 <input type="checkbox"/> 사후관리(수리, 점검 등) 의뢰서			
인적사항	성 명	생년월일	성 별 남 · 여
	주 소	전 화 번 호	
	장 애 유 형	장 애 정 도	
보조기기 교부(품목 및 제품 종류)			
보조기기 대여(품목 및 제품 종류)			
보조기기 사후관리(수리 필요 부위, 점검 사항 등)			
비 고			
「장애인·노인 등을 위한 보조기기 지원 및 활용촉진에 관한 법률」 제8조제1항 및 같은 법 시행규칙 제5조제1항 본문에 따라 장애인보조기기의 교부·대여·사후관리 의뢰서를 위와 같이 발급합니다.			
년 월 일			
특별자치시장·특별자치도지사· 시장·군수·구청장			<div style="border: 2px solid red; padding: 10px; display: inline-block;"> 직인 </div>

04 보조기기 교부 비용청구서

[별지 제4호 서식]

보조기기 교부 비용청구서

<input type="checkbox"/> 교부 장애인보조기기 <input type="checkbox"/> 대여 <input type="checkbox"/> 사후관리(수리, 점검 등)		비용청구서	
※ 색상이 어두운 난은 청구인이 작성하지 않으며, []에는 해당되는 곳에 √ 표를 합니다. (앞쪽)			
접수번호		접수일시	처리기간 15일
보조기기 업체	업체명	대표자	생년월일
	주소		우편번호
			전화번호
청구 내용	인적 사항	성명	생년월일
		주소	성별 []남 []여
	보조기기교부· 대여·사후관리 명세	장애 유형 및 정도	비용 청구금액 천원
검수 확인	검수확인자	자격종류 []의지보조기기사 []보조공학사	자격번호
	「장애인·노인 등을 위한 보조기기 지원 및 활용촉진에 관한 법률」 제8조제1항 및 같은 법 시행규칙 제6조제1항에 따라 보조기기의 교부·대여·사후관리 비용 지급을 위와 같이 청구합니다. <div style="text-align: right;">년 월 일</div> <div style="text-align: center;">청구업체 (서명 또는 인)</div>		
시장·군수·구청장	귀하		
첨부서류	「장애인·노인 등을 위한 보조기기 지원 및 활용촉진에 관한 법률 시행규칙」 제4조제3항에 따른 의료기관의 진단서가 있는 경우에는 그 진단서에 따라 보조기기가 교부등이 이루어졌다는 확인서 1부		수수료 없음

05 2019년도 국고보조금 교부신청서

[별지 제5호 서식]

2019년도 국고보조금 교부신청서

명 칭		대 표 자			
소 재 지					
사 업 종 목					
보조사업의목적					
보조사업의내용					
보 조 사 업 의 경 비					
(단위 : 천원)					
구 분	총액	1분기	2분기	3분기	4분기
총소요액					
국고보조					
지방비부담					
자부담					
기 타					

보조금의예산및관리에관한법을 제16조 규정에 의거 위와 같이 국고보조금의 교부를 신청합니다.

20

신청자(기관명 및 대표자) : (인)

보건복지부장관 귀하

구비서류 : 사업 계획서(별지 제3-1호서식) 1부

06 장애인보조기기 교부사업 평가기준표

[참고 제1호 서식]

장애인보조기기 교부사업 평가기준표¹⁾

사용자 실태

① 사용 장소	<input type="checkbox"/> 가정 <input type="checkbox"/> 병원 <input type="checkbox"/> 학교(유치원 등) <input type="checkbox"/> 시설(복지관 등) <input type="checkbox"/> 기타()
② 자가 사용 정도	<input type="checkbox"/> 가능 <input type="checkbox"/> 불가능(주 지원자:)
③ 사용 경험	<input type="checkbox"/> 있음 <input type="checkbox"/> 없음
④ 교부받은 실적	<input type="checkbox"/> 신규 <input type="checkbox"/> 기 보급(년, 교부기관 : , 종류 :)
⑥ 소득계층	<input type="checkbox"/> 기초생활수급권자 <input type="checkbox"/> 차상위계층 <input type="checkbox"/> 차차상위자 50%수준

대상자 정보

성 명		생년월일		성별	남() 여()
연락처	(일반전화) (휴대전화)	장애유형		장애/	급
주 소					
보호자	(성명)	(관계)		(연락처)	

장애정보

①	장애원인	발생시기	세
②	장애원인	발생시기	세

▶ 장애 진행 정도 및 문제점
 예(진행원인 및 이유 :) 아니오

<장애상태 기술>

1) (활용안내) 교부사업 평가시 교부결정에 대한 참고자료로 활용될 수 있으며, 2p(대상정보~종합의견)는 시·군·구로 보내는 소견서 양식으로 활용

04 장애인보조기기 참고서식

신청보조기기 및 활용계획

구 분			
제 품 명		제품 가격	
활용계획	신청자가 보조기기 수혜시 활용계획을 작성(주요육구)		

보조기기 지원의 적정성

항목	상담내용	← 보통 →						
		낮음	2	4	6	8	10	높은
교부 환경의 적정성	① 해당 보조기기의 설치 환경의 적정성							
장애상태와 적정성	② 보조기기 사용에 필요한 조작능력							
	③ 장애 정도 및 상태에 따른 보조기기의 적합성							
활용계획의 적정성	④ 활용계획과 신청한 보조기기와의 적합성							
사용의 효과성	⑤ 보조기기 사용을 통한 문제해결의 정도							
총 점								

■ 종합의견

<input type="checkbox"/> 보조기기 사용에 적합 <input type="checkbox"/> 대체 보조기기 추천 <input type="checkbox"/> 보조기기 사용에 부적합 <input type="checkbox"/> 신청 등 취소	
종합의견	신청 취소시 종합의견란은 취소사유 작성
추천보조기기	품목명(제품의 모델명)
보조기기정보	가격, 업체정보, 추천보조기기의 특성 등 추천보조기기의 정보를 필요한 부분만 작성

평가자 정보	
<input type="checkbox"/> 기관명 : <input type="checkbox"/> 평가자명 : <input type="checkbox"/> 평가일자 :	

■ 평가기준(안)

※ 교부품목별 제공시 확인사항

장애	보조기기	기본 확인사항
심장	욕창 예방용 방석 및 커버	<ul style="list-style-type: none"> - 독립적인 체위 변환이 어려워 욕창발생 할 가능성이 있는가? - 수동 및 전동휠체어 등의 보조기기를 이용하고 있는가?
	와상용 욕창예방 보조기기	<ul style="list-style-type: none"> - 독립적인 체위 변환이 어려워 욕창발생 할 가능성이 있는가?
지체 뇌병변 심장 호흡	미끄럼 보드, 미끄럼 매트 및 회전좌석	<ul style="list-style-type: none"> - 수동 및 전동휠체어 등의 이동보조기기를 이용하고 있는가? - 수동 및 전동휠체어 등으로 옮겨 앉기에 어려움이 있는가?
	장애인용의복	<ul style="list-style-type: none"> - 관절 구축, 관절가동범위 제한 등으로 옷입기에 어려움이 있는가? - 수동 및 전동휠체어 등 이동보조기기로 이동시 방수, 방한이 필요한가?
	휠체어용 탑승자 고정 장치 및 기타 액세서리	<ul style="list-style-type: none"> - 수동 및 전동휠체어 등의 이동보조기기를 이용하고 있는가? - 착석 자세에서 일부 체간의 고정 필요인가?
	전동침대	<ul style="list-style-type: none"> - 누운 상태에서 독립적인 체위변환의 어려움이 있는가? - 누운 상태에서 스스로 일어나 앉기에 어려움이 있는가?
지체, 뇌병변	기립훈련기	<ul style="list-style-type: none"> - 골반, 무릎, 발목 등에 구축이 있는가? - 일부 보행이 가능한가? - 병원, 복지관 등 기립보조기기를 이용 경험이 있는가?
	보행차	<ul style="list-style-type: none"> - 스스로 일어서고, 일부 보행(물체를 잡는 등)이 가능한가? - 외출 활동이 있는가?(하루 몇 회, 시간 등) - 지팡이, 유모차, 보행기 사용 경험이 있는가? - 주로 이동하는 지면의 상태는 어떠한가?
	좌석형 보행차	
	탁자형 보행차	

04 장애인보조기기 참고서식

장애	보조기기	기본 확인사항
	음식 및 음료 섭취용 보조기기	<ul style="list-style-type: none"> - 손 및 손목 등의 사용이 가능한가? - 물체를 잡거나 쥐는 등의 동작이 가능한가? - 보호자 또는 보조인의 일부 도움을 통해 식사가 가능한가?
	식사도구(칼-포크), 젓가락 및 빨대	
	머그컵, 유리컵, 컵 및 받침접시	
	접시 및 그릇	
	음식 보호대	
	목욕의자	<ul style="list-style-type: none"> - 착석시 신체적 균형유지가 가능한가? - 목욕의자를 이용한 경험이 있는가?
	휴대용 경사로	<ul style="list-style-type: none"> - 전동스쿠터, 전동 또는 수동휠체어 등 이동보조기기를 이용하는가? - 일상생활 환경(가정 또는 주요활동장소 등)에 단차해소가 필요한 곳이 있는가?
	이동변기	<ul style="list-style-type: none"> - 독립적인 보행 및 이동이 어려워 보조인의 일부 또는 완전한 지원이 필요한가? - 신체적인 균형 유지가 어려운가? - 배뇨, 배변활동시 일부 또는 완전한 지원이 필요한가?
	독립형 변기 팔 지지대 및 등지지대	<ul style="list-style-type: none"> - 앉거나 일어서기가 어려워 일부 지원이 필요한가? - 앉을 때 균형잡기의 어려움이 있는가?
	환경조정장치	<ul style="list-style-type: none"> - 이동의 어려움이 있는가? - 손을 뺀거나 손 조작의 어려움이 있는가?
	안전손잡이	<ul style="list-style-type: none"> - 신체적인 균형 유지(앉거나 일어서기 등)가 어려워 일부 지원이 필요한가? - 일상생활 환경(가정 또는 주요 활동 장소 등)에 신체 지지가 필요한 곳이 있는가? - 이동(실내/실외)할 때 신체 지지가 필요한가? - 손잡이를 잡거나 지지할 수 있는가? - 손잡이를 잡고 지지한 채 자세유지가 가능한가?
	뇌병변 발달 언어	<ul style="list-style-type: none"> - 말이 어눌하고 대화 및 표현의 어려움이 있는가? - 발성에 어려움이 있는가? - 단어 및 문장 등 언어 학습이 필요한가?
청각	시각신호표시기	<ul style="list-style-type: none"> - 진동 및 빛 등을 감지하는 능력에 이상이 없는가? - 제품을 설치할 수 있는 환경인가?
	진동시계	<ul style="list-style-type: none"> - 진동을 감지하는 능력에 이상이 없는가? - 시각적 문제는 없는가?
	헤드폰 (청취증폭기)	<ul style="list-style-type: none"> - 큰소리(TV, 라디오 소리 등)에는 반응을 하는가? - 보청기를 사용하는가?

장애	보조기기	기본 확인사항
시각	음성유도장치 (음향신호기리모컨)	- 청각에 이상이 없는가? - 음향신호기 리모컨 조작이 가능한가?
	음성시계	- 청각에 이상이 없는가?
	영상 확대 비디오 (독서확대기)	- 확대된 글자를 해독할 수 있는가? - 작은 버튼 등을 조작할 수 있는 손 기능이 원활한가? - 기기 조작이 가능한가? - 돋보기를 통해 글자를 볼 수 있는가?
	문자판독기 (광학문자판독기)	- 청각에 이상이 없는가? - 촉각을 통해 물체의 위치 등을 파악 할 수 있는가? - 기기 조작이 가능한가?
	녹음 및 재생장치	- 청각에 이상이 없는가? - 촉각을 통해 기기조작이 가능한가? - 데이지(DAISY) 플레이어 주요 콘텐츠를 보유하거나 사용할 수 있습니까?

07 개인정보 수집·이용 동의서

[참고 제2호 서식]

개인정보 수집·이용 동의서

■ 기본 개인정보 수집·이용

개인정보의 수집 및 이용목적	장애인보조기기 교부
개인정보의 보유 및 이용기간	5년
수집하는 기본 개인정보 항목	성명, 주민번호, 전화번호, 주소 등
동의 거부 권리 및 동의 거부 따른 불이익 내용 또는 제한사항	귀하는 개인정보 제공 및 동의를 거부할 권리가 있으며, 위 항목 동의 거부 시 서비스 이용이 어려워질 수 있습니다.

기본 개인정보 수집 및 이용에 동의함 / 동의하지 않음

■ 민감정보 수집·이용

민감정보 수집 및 이용 목적	장애인보조기기 교부
민감정보의 보유 및 이용기간	5년
수집하는 민감정보 항목	장애 상태 등
동의 거부 권리 및 동의 거부 따른 불이익 내용 또는 제한사항	귀하는 개인정보 제공 및 동의를 거부할 권리가 있으며, 위 항목 동의 거부 시 서비스 이용이 어려워질 수 있습니다.

민감정보 수집 및 이용에 동의함 / 동의하지 않음

■ 개인정보 제3자 제공

개인정보를 제공받는 자	행복e음 등 공공기관 교부사업 시스템, 중앙 및 지역보조기기센터, 장애인보조기기 품질관리사업
--------------	---

08 행복e음 사용법

1. 장애인보조기기교부 신청 처리절차 변경사항

1.1 장애인서비스신청

상담 · 신청 > 신청관리 > 신청정보등록 > 장애인서비스신청

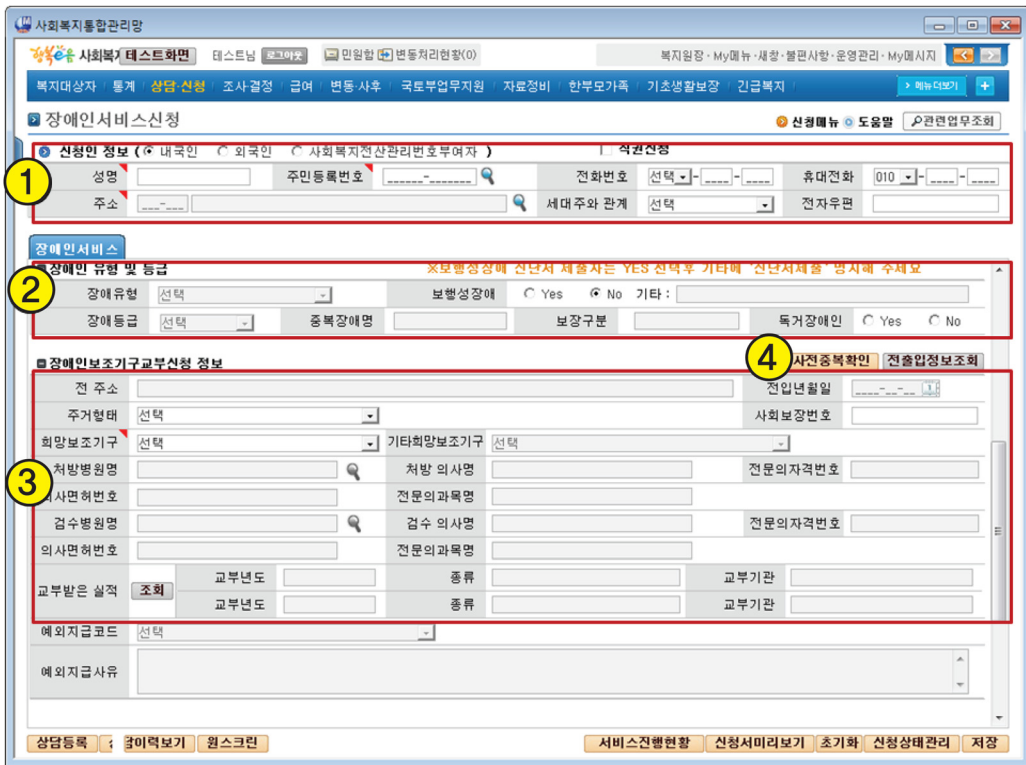

- (1) ① 신청인 정보 입력
- (2) ② 신청 서비스 정보'에서 '장애인보조기기 교부신청' 선택 후, 장애인 정보 입력
- (3) ③ 장애인보조기기 교부신청 정보 입력
- (4) ④ 사전중복확인
 - 보장구 급여신청 정보에서 '신청보장구명' 선택 후 '사전중복확인' 버튼을 클릭하면 '장애인 보조기기 중복조회' 팝업 호출

순번	부처	운영기관	사업명
1	보건복지부	지자체	장애인보조기기교부
2			의료급여장애인보장구지원
3		건강보험공단	보험급여(건강보험장애인보장구)
4			기타재가급여(장기요양보험복지유구)
5	고용노동부	장애인고용공단	보조공학기기지원
6		근로복지공단	요양급여(보조기)-산재보험급여
7	국가보훈처	보훈처	국가유공자보철구지급
8	미래창조과학부	정보화진흥원	정보통신보조기기보급

상담 · 신청 > 신청관리 > 신청정보등록 > 장애인서비스신청 > 사전중복확인 "팝업"

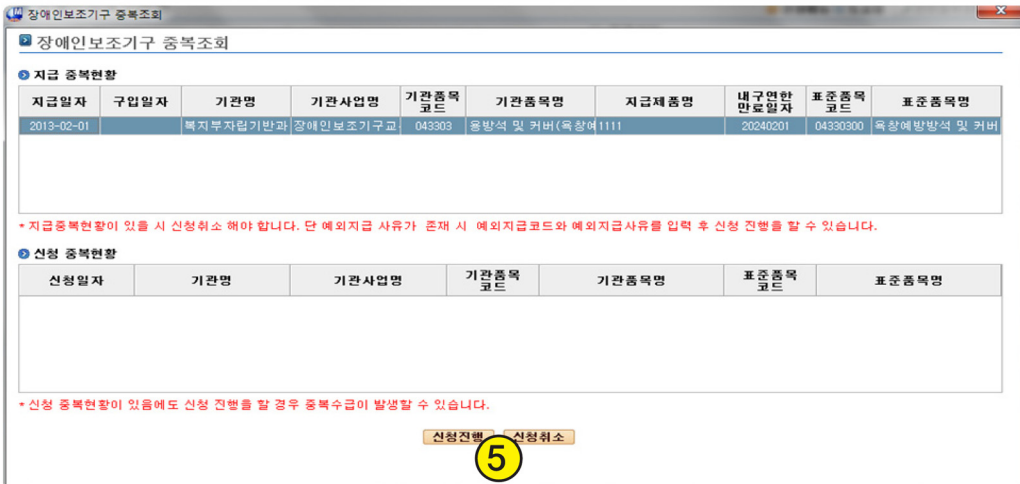

04 장애인보조기기 참고서식

(5) ⑤ 신청진행 또는 신청취소

- 팝업에서 중복현황정보 확인 후 중복 신청 또는 지급정보가 없을 경우 확인 후 장애인 서비스 신청 진행
- 중복 지급정보 존재 시, 팝업 상단의 '지급 중복현황'에서 확인 가능
 - ※ 표준품목코드(육창예방방석 및 커버) 기준으로 동일한 품목이 지급된 정보 1건 확인
 - ☞ 지급중복현황이 있을 시 신청취소 해야 함. 단 예외지급 사유 존재 시 예외지급코드와 예외지급사유 입력 후 신청 진행 가능
- 중복 신청정보 존재 시, 팝업 하단의 '신청 중복현황'에서 확인 가능
 - ※ 표준품목코드(육창예방방석 및 커버) 기준으로 동일한 품목이 신청된 정보 0건 확인
 - ☞ 신청중복현황이 있음에도 신청 진행할 경우 중복수급이 발생할 위험이 있음
- 팝업에서 중복현황정보 확인 후 '신청진행' 또는 '신청취소' 버튼을 클릭하여 신청접수 또는 취소 진행
- 팝업에서 '신청취소' 버튼 클릭 시, '저장' 버튼 비활성화

(6) ⑥ 예외지급코드 및 예외지급사유 입력 - 중복조회 결과 지급 중복현황이 존재하나 신청진행 시, '예외지급코드' 입력 필수

- '예외지급코드'에서 '기타' 선택 시 '예외지급사유'를 텍스트로 필수 입력
 - ※ 중복조회 결과 신청 중복현황 존재시, '예외지급코드' 및 '예외지급사유' 입력이 불요 하나 그대로 신청을 진행할 경우, 사후 중복수급 정보 발생 가능

(7) 구비서류 입력

(8) ⑦ 장애인서비스 신청 저장

- 신청된 정보를 확인하고 '저장' 버튼 클릭하여 신청 정보 저장
- 신청처리만 되며 잘못 입력한 내역에 대해 수정 가능

(9) 장애인서비스 신청 접수

- 장애인서비스 신청 저장 후에 '신청상태관리' 버튼 클릭하여 접수 처리
- 접수 처리 이후 수정 불가능

상담 · 신청 > 신청관리 > 신청정보등록 > 장애인서비스신청

※ 시스템 사용과 관련하여 문의사항이 있을 시, 사회보장정보시스템(범정부) 상담센터 대표전화 ☎ 1670-1290로 문의 바랍니다.

장애인보조기기 교부사업
장애인보조기기 교부사업 30 품목
장애인보조기기 상담 및 정보제공처

장애인보조기기 참고서식

장애인보조기기 자주묻는질문FAQ





CHAPTER 5

장애인보조기기 자주묻는 질문 FAQ



자주묻는 질문 FAQ



01 장애인보조기기 교부품목 지급기준 관련

1-1. 장애인 등록이 되어 있지 않다. 신청이 가능한가?

- 시·군·구(읍·면·동)에 장애인으로 먼저 등록을 하시고 장애유형에 맞게 보조기기를 신청하시면 됩니다.

1-2. 보조기기 신청절차 및 지급절차는 어떻게 되는가?

- 장애인 등록 → 읍·면·동 사무소(동주민자치센터)에 신청(장애유형에 맞게) → 서비스 지원 종합조사(국민연금공단) → 자격기준 검토(시·군·구청) → 진단(필요한 경우 : 의료기관) → 상담 및 보조기기 적합성 평가(해당 기관이 있는 경우, 보조기기센터, 보조공학 관련 기관) → 교부결정(시·군·구청) → 보조기기 교부(시·군·구청 또는 보조기기업체) → 교부비용청구(지역보조기기센터 또는 보조기기업체) → 교부비용 지급(시·군·구청) → 검수 및 사후관리(시·군·구청)

1-3. 보조기기 교부 품목 신청은 어디로 합니까?

- 거주지 시·군·구에서 지급하는 시기에 시·군·구(읍·면·동 사무소(동주민자치센터))에 신청해야 합니다.

1-4. 보조기기 신청은 수시로 가능 합니까?

- 지자체마다 1년에 1회 또는 6개월마다 1회, 3개월마다 1회, 또는 수시로 지급 하는 시기가 있습니다. 거주하는 읍·면·동 사무소(동주민자치센터)에 확인하고 신청해야 합니다.

1-5. 건강보험대상자인 경우 신청 가능한가요?

- 장애인보조기기 교부품목은 국민기초생활보장법상 수급자 및 차상위 계층을 지원하는 사업이므로 건강보험대상자는 신청 할 수 없습니다.

1-6 교부품목은 전액 무상으로 지원되나요?

- 신청한 보조기기가 지원 금액을 초과 할 경우 초과금액은 본인이 부담해야 합니다.
- 초과금액이 소액인 경우 지자체에서 부담해주는 경우도 있습니다. 관련 내용은 거주하는 읍·면·동 사무소(동주민자치센터)에 문의해야 합니다.

1-7 음식보호대와 접시 및 그릇 2개 품목 신청 가능한가요?

- 5만원 미만의 중복되지 않는 품목은 5만원 미만의 품목이 중복되지 않도록 신청 가능합니다.
- 지체 및 청각 중복장애인 경우 진동시계(3만원)와 음식보호대(5만원), 또는 지체장애인 경우 접시 및 그릇(5만원)과 음식보호대(5만원)는 신청 가능합니다.

1-8 전년도에 욕창예방용 방석을 교부 받아 사용중이다. 올해 욕창예방용 방석을 재신청하려고 하는데 가능한가?

- 욕창예방용 방석의 내구연한이 2년이므로 올해는 신청할 수 없습니다. 내년에 재신청이 가능합니다.
- 하지만 욕창예방용 방석이 아닌 다른 품목은 신청 가능합니다.

1-9 올해 기립훈련기 신청해서 교부받았다. 목욕의자도 필요해서 신청하려고 한다. 교부받을 수 있는가?

- 장애인보조기기 교부사업은 당해 연도 보조기기 신청시 1인 1제품에 한합니다. 해서 교부 불가능합니다.

1-10 지체 1급 장애인인 경우 청각장애인 보조기기 품목 신청 가능하니까?

- 교부품목으로 지급되는 보조기기는 지체, 뇌병변, 시각, 청각장애인에게 구분되어 지급하므로 각각의 장애 특성에 맞는 보조기기 신청만 가능합니다.
- 청각 중복 장애로 등록되어 있으면 신청 가능합니다.

05 장애인보조기기 자주묻는 질문 FAQ

1-11 시·청각 장애인의 경우 지급 받을 수 있는 품목은 무엇입니까?

- 시각장애인은 음성유도장치, 음성시계, 영상확대비디오(독서확대기), 문자판독기, 녹음 및 재생장치 5개 품목중에 내구연한내 1년에 1개 품목 신청 가능합니다.
- 청각장애인은 진동시계, 헤드폰(청취증폭기), 시각신호표시기 3개 품목중에 내구연한내 1년에 1개 품목 신청 가능합니다.

1-12 청력이 많이 안 좋다. 헤드폰(청취증폭기)을 신청하려고 한다. 신청 가능한가?

- 청력이 많이 안 좋은 경우는 전문의의 검사를 통해 보청기 또는 음성증폭기 사용 가능 여부를 확인 후, 처방에 따라 보장구(보청기)를 선택 또는 음성증폭기 사용이 가능하다면 교부품목(헤드폰 청취증폭기), 정보통신기(음성증폭기)를 신청하는 것이 좋습니다. 보청기가 필요한 난청 장애인이 음성증폭기를 사용할 경우 오히려 청력을 더 악화시킬 수 있기 때문입니다.

1-13 2년 전에 노인장기요양 복지용구로 목욕의자, 성인용보행기를 지급받았다. 올해 교부품목으로 목욕의자 및 양팔조작형 보행용 보조기기를 지급 받을 수 있는가?

- 전 부처 보조기기 지원사업에 의해 동일한 보조기기를 지급받고 내구연한이 도래하지 아니한 경우는 신청 할 수 없습니다.

1-14 교부품목 보조기기를 처방전 없이 신청 할 수 있는가?

- 교부되는 보조기기는 기립훈련기를 제외한 전 품목 처방전 없이 신청 가능합니다.
- 장애인복지법 시행규칙 2014.8.6 제46조에 의하면 다음 각 호의 어느 하나에 해당하는 경우에는 진단을 의뢰하지 아니하고 교부 등을 할 수 있습니다.
 1. 교부 등을 하여야 할 장애인보조기기가 장애인의 정보접근이나 일상생활의 편의를 위하여 사용하는 생활용품인 경우

2. 장애인보조기기의 수리가 그 장애인보조기기의 주요 기능에 영향을 미치지 아니하는 정도의 가벼운 것인 경우 (욕창 예방용 방석 및 커버, 외상용 욕창예방 보조기기)

- 다만 장애 정도가 신청하는 보조기기가 없어도 활동에 제약이 없다고 판단된다면 처방전을 요구하는 것이 한 방법이 될 수 있습니다.

1-15 보조기기를 구입하고자 할 때, 어디서 사고 어디로 가야 하는가?

- 구입하기 전에 보조기기 센터에 방문해서 상담과 평가를 통해 사용 하실 분에게 가장 적합한 보조기기와 구입처에 대한 정보를 받을 수 있습니다.
- 상담과 평가가 필요하지 않은 보조기기가라면 1670-5529로 문의하면 관련내용에 관해 신속한 정보제공을 받을 수 있습니다.

1-16 교부 받은 보조기기 수리는 어디에서 받을 수 있나요?

- 사용자가 직접, 사용하고 있는 보조기기 업체에 연락해서 수리 가능 제품인지, 부품이 있는지, 수리비용은 얼마인지, 서비스 가능 유·무 확인 가능합니다.
- 수리 가능 여부, 부품유무, 발생비용 등에 대하여 정보를 갖고 있는 경우 거주지 인근 지자체 수리사업을 수행하는 기관에서 수리 가능합니다.
- 사용하고 있는 보조기기 업체 명칭을 알 수 없는 경우 또는 전문가의 의견을 필요로 하는 등의 수리는 보조기기센터에서 가능합니다.

1-17 파손된 보조기기 재신청은 할 수 있나요?

- 사용자의 부주의로 인해 파손된 보조기기 재신청 할 수 없습니다.
- 고의성이 없거나, 신체적인 성장 등의 사유는 시·군·구청장이 재교부 필요성을 인정하는 경우에 재교부 가능합니다.

02 교부품목 기능 관련



2-1 욕창예방용 방식 및 커버와 외상용 욕창예방 보조기기는 무엇인가요?

- 욕창예방용 방식은 압력을 고르게 분산시키고 피부를 보호해 주어 욕창을 예방하는 기능을 하는 보조기기이고, 욕창이 자주 발생하거나 통증이 있는 하지마비 장애인에게 사용할 수 있습니다.
- 혼자 자세변환이 불가능한 장애인에게 지원하는 외상용 욕창예방 보조기기(매트리스)는 장시간 누워있는 상태에서 발생할 수 있는 욕창을 예방하기 위해 압력을 고르게 분산시켜 욕창을 예방해주는 보조기기입니다.

2-2 식사보조기기는 무엇인가요?

- 지체, 뇌병변, 근육병 장애인이 식사를 스스로 할 수 있도록 돕는 보조기기입니다.
- 식사보조기기는 그릇, 숟가락, 포크, 컵 등이 포함됩니다.

2-3 목욕의자가 필요한 경우는 어떤 경우인가요?

- 중증장애로 독립적인 목욕이 힘들 때, 편안한 자세유지를 통해 안정성을 확보합니다.
- 좌식형, 둔부 함몰형, 중앙 절개형, 틸팅형, 좌우 분리형 등 다양하게 지원되고 있어 사용 용도에 따라 폭 넓게 선택 가능합니다.

2-4 기립훈련기는 어떤 보조기기인가요?

- 주로 지체, 뇌병변 장애인을 위한 보조기기로서 나무 또는 철제 틀로 바로 설 수 있도록 자세를 잡아줍니다.
- 기립훈련과 보행훈련이 가능합니다.
- 금액은 800,000원 부터 다양하게 선택 가능합니다.

2-5 음성유도장치는 무엇인가요?

- 시각장애인이 건물목을 건널 때 등, 가지고 있는 수신리모컨을 누르면 송신부에서 음성이나 메시지로 위치를 유도하는 안내 장치입니다.

2-6 음성(점자)시계는 무엇인가요?

- 소리나 표시(점자)를 통해 정보 인지가 가능한 시각장애인에게 제공되는 보조기기로 버튼을 누를 때 시각을 음성으로 알려주거나, 점자표시 된 분침, 시침, 초침을 촉각으로 확인 가능한 휴대 또는 비휴대용이 있습니다.

2-7 영상 확대 비디오(독서확대기)는 무엇인가요?

- 사물 또는 인쇄물의 배율, 색상, 밝기 등을 보조기기를 통해 습득해야 하는 장애인에게 필요한 영상 확대 비디오(독서확대기)는 영상카메라로 찍은 물체의 확대 영상을 출력해주는 장치로 카메라, 제어장치, 비디오 모니터 및 디지털 비디오 등을 들 수 있습니다.

2-8 녹음 및 재생장치는 무엇인가요?

- 소리를 통해 정보 습득이 가능한 시각장애인이 음을 녹음하거나 재생하는 장치(테이프 레코더, 음성생성 또는 소거, MD, CD플레이어 녹음기기 DAISY 플레이어 등)로 디지털음성재생 및 레코딩이 가능합니다.

2-9 진동시계는 무엇인가요?

- 진동(촉각)으로 정보 인지가 가능한 청각장애인에게 필요한 진동시계는 시간을 측정, 표시 하거나 진동으로 알려주는 보조기기로 휴대 또는 비휴대용이 있습니다.

05 장애인보조기기 자주묻는 질문 FAQ

2-10 헤드폰-청취증폭기(음성증폭기)는 무엇인가요?

- 일반적인 소리는 들을 수 없고, 강화된 형태로 소리를 들을 수 있는 청각장애인에게 TV, 라디오 등의 기계음을 증폭해주는 것과 장애인 본인의 목소리를 증폭시켜 주는 보조기기입니다.

2-11 시각 신호 표시기는 어떤 보조기기인가요?

- 빛(시각) 또는 진동(촉각)을 통해 정보 인지가 가능한 청각장애인에게 지원되는 보조기기입니다. 송신기가 있는 곳에서 빛이나 다른 시각 신호로 신호를 표시해주는 보조기기로 현관, 관공서 및 공공시설물, 화장실, 장애인주차장등의 도움벨로 이용되는 무선호출기가 있습니다. 주로 실외에서 사용하며, 가격대는 약 600,000원 정도입니다.
- 휴대용 무선 신호기는 청각장애인용 보조기기로 초인종, 전화벨소리, 아기 울음소리 등의 소리 정보를 빛이나 진동으로 바꿔주는 보조기기로 사양의 선택에 따라 금액의 편차가 있을 수 있습니다. 주로 실내에서 사용가능하며, 금액은 190,000~320,000원 정도입니다.

2-12 미끄럼 보드, 미끄럼 매트 및 회전좌석은 무엇인가요?

- 슬라이딩 기술을 사용하여 사람의 위치나 방향을 변환하는 장치
- 미끄럼 보드, 미끄럼 매트 및 회전좌석에는 트랜스퍼 보드, 트랜스퍼 매트, 회전좌석 등이 해당됩니다.

2-13 장애인용의복은 무엇인가요?

- 장애인이나 휠체어 사용자가 입고 벗기에 용이하도록 제작된 신발 및 옷 등이 포함된 보조기기입니다.(개인소유용 옷을 개조하는 것은 포함되지 않습니다.)
- 장애인용 의복에는 이동기기용 우의, 방한 담요, 개조된 신발 및 옷 등이 해당됩니다.

2-14 휠체어용 탑승자 고정장치 및 기타액세서리는 무엇인가요?

- 낙상 예방을 위한 탑승자 고정 장치로써 벨트, 조끼식 벨트(harness), 조끼, 휠체어 우산 및 덮개, 휠체어를 자전거에 연결하는 장치 등이 포함된 보조기기입니다.
- 휠체어용 탑승자 고정장치 및 기타액세서리에는 벨트류(가슴벨트, H형 벨트, 대퇴벨트 등), 덮개류(전동휠체어 컨트롤러 커버, 휠체어 덮개), 거치대류(스마트폰 거치대, 우산 거치대 등) 등이 해당됩니다.

2-15 독립형 변기 팔 지지대 및 등 지지대는 무엇인가요?

- 변기에 거치할 수 있는 구조로 되어 있어 팔 지지대를 잡고 지탱하여 안전하게 변기에 앉고 일어설 수 있도록 도와주는 보조기기입니다.
- 독립형 변기 팔 지지대 및 등 지지대는 변기에 탈부착으로 되는 팔 지지대가 해당되며, 시공하여 부착된 팔 지지대 및 손잡이는 해당되지 않습니다.

2-16 대화용장치는 무엇인가요?

- 직접적인 의사소통을 위한 전자 또는 비전자기기입니다.
- 대화용장치는 휴대용 및 비휴대용 디지털 전자 출력장치, 종이, 녹음 또는 합성 음성출력기 등이 해당됩니다.

2-17 환경조정장치는 무엇인가요?

- 원격으로 환경을 제어하는 장치로 실내에 있는 사물이나 기기 등을 컨트롤 장치를 이용하여 전원을 켜고 끌 수 있거나, 조작이 가능한 장치 등이 해당됩니다.

2-18 안전손잡이는 무엇인가요?

- 이동하거나 자세를 유지하기 위해 몸을 올바르게 지지하도록 도와주는 장치로 화장실, 실내(방) 등 독립적인 보행 지원 및 낙상을 예방해주는 보조기기입니다.
- 안전손잡이에 핸드레일은 해당 되지 않습니다.

05 장애인보조기기 자주묻는 질문 FAQ

2-19 전동침대는 무엇인가요?

- 높이나 각도를 조절할 수 있도록 매트리스 고정판이 한 부분 이상으로 되어 있는 침대로 체위변환을 돕고, 보호자의 이동 부담 감소 등 일상생활을 지원해주는 보조기기입니다.

03 교부품목 지급기준 관련(지자체 공무원대상)

3-1 교부품목 이외의 보조기기 품목코드를 알고 싶다. 참고할 자료가 있는가?

- 법제처 국가법령정보센터(<http://www.law.go.kr/>) 홈페이지 → 행정규칙 → “장애인 보조기기 품목의 지정등에 관한 규정”을 검색→ 하단 [별표1] “장애인보조기기 품목 및 분류체계” 다운 받아 참고하시면 됩니다.
- 규정은 2년에 1회 개정되며, 관련 사항은 보건복지부 장애인자립기반과 044-202-3322로 문의하시면 됩니다.

04 교부품목 등록 관련(보조기기 업체 관계자 대상)

4-1 보조기기 교부품목 품질검사, 품목 등록은 어디로 합니까?

- 보건복지부 국립재활원 장애인보조기기 품질관리사업에 품질검사 및 품목을 등록제 시기에 등록하시면 됩니다. 문의 02-901-1940 웹사이트 <http://knat.go.kr/> 공지사항 참고

 보조기기 상담 1670-5529



 WWW.knat.go.kr



 facebook.com/knatgokr



 Youtube.com/nrcdevices



2019년 하반기

장애인보조기기 교부사업 품목 정보 안내서

발행일 2019년

발행처 보건복지부 국립재활원 공공재활의료지원과
장애인보조기기 품질관리사업

주소 (우)01022 서울특별시 강북구 삼각산로 58
국립재활원 교육행정동 1층 중앙보조기기센터 사무실

TEL 02-901-1940

FAX 02-901-1972